

MONOS-TR 1

CONVENCIONES

- CUNETETA A CONSTRUIR
- CUNETETA EXISTENTE
- CONCRETO CICLOPEO A CONSTRUIR
- CONCRETO CICLOPEO EXISTENTE
- PLACA HUELLA A CONSTRUIR
- PLACA HUELLA EXISTENTE
- RIOSTRAS
- JUNTA LONGITUDINAL
- EJE DE VIA

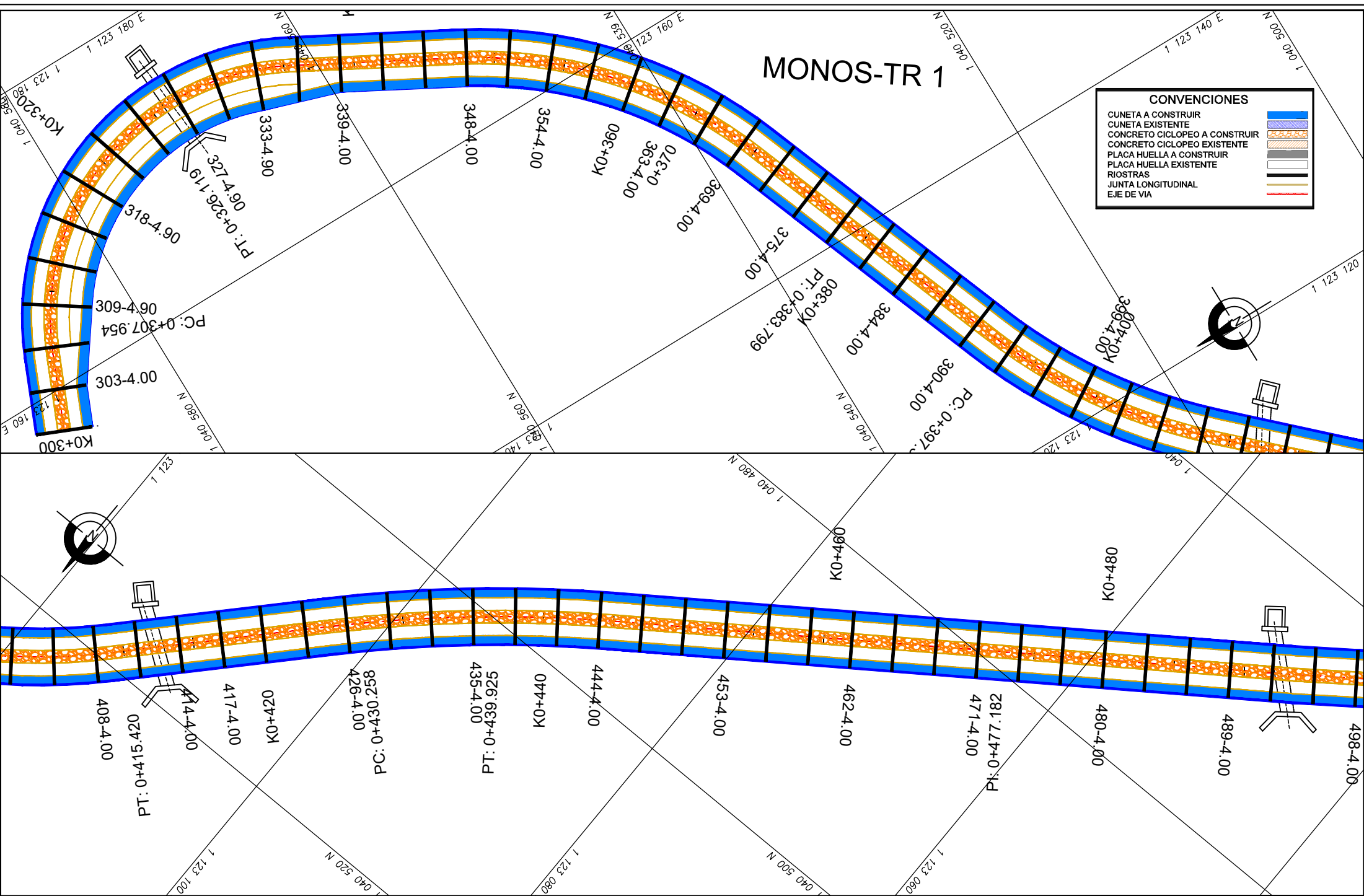

| Nº | FECHA | MODIFICACIONES | ELABORÓ | RESPONSABLE | PROYECTO |
|----|------------|-----------------------|---------|-------------|----------|
| 1 | 08/11/2020 | EMISION FINAL | JMIR | JEFE | |
| 2 | 10/12/2020 | EMISION MODIFICATORIO | J.C.MD | EEP | |
| 3 | 28/07/2021 | EMISION MODIFICATORIO | J.C.MD | EEP | |
| 4 | 28/11/2021 | EMISION MODIFICATORIO | J.C.MD | EEP | |

| CONVENCIONES | |
|-------------------------------|--|
| CUNETETA A CONSTRUIR | |
| CUNETETA EXISTENTE | |
| CONCRETO CICLOPEO A CONSTRUIR | |
| CONCRETO CICLOPEO EXISTENTE | |
| PLACA HUELLA A CONSTRUIR | |
| PLACA HUELLA EXISTENTE | |
| RIOSTRAS | |
| JUNTA LONGITUDINAL | |
| EJE DE VIA | |



MONOS-TR 1

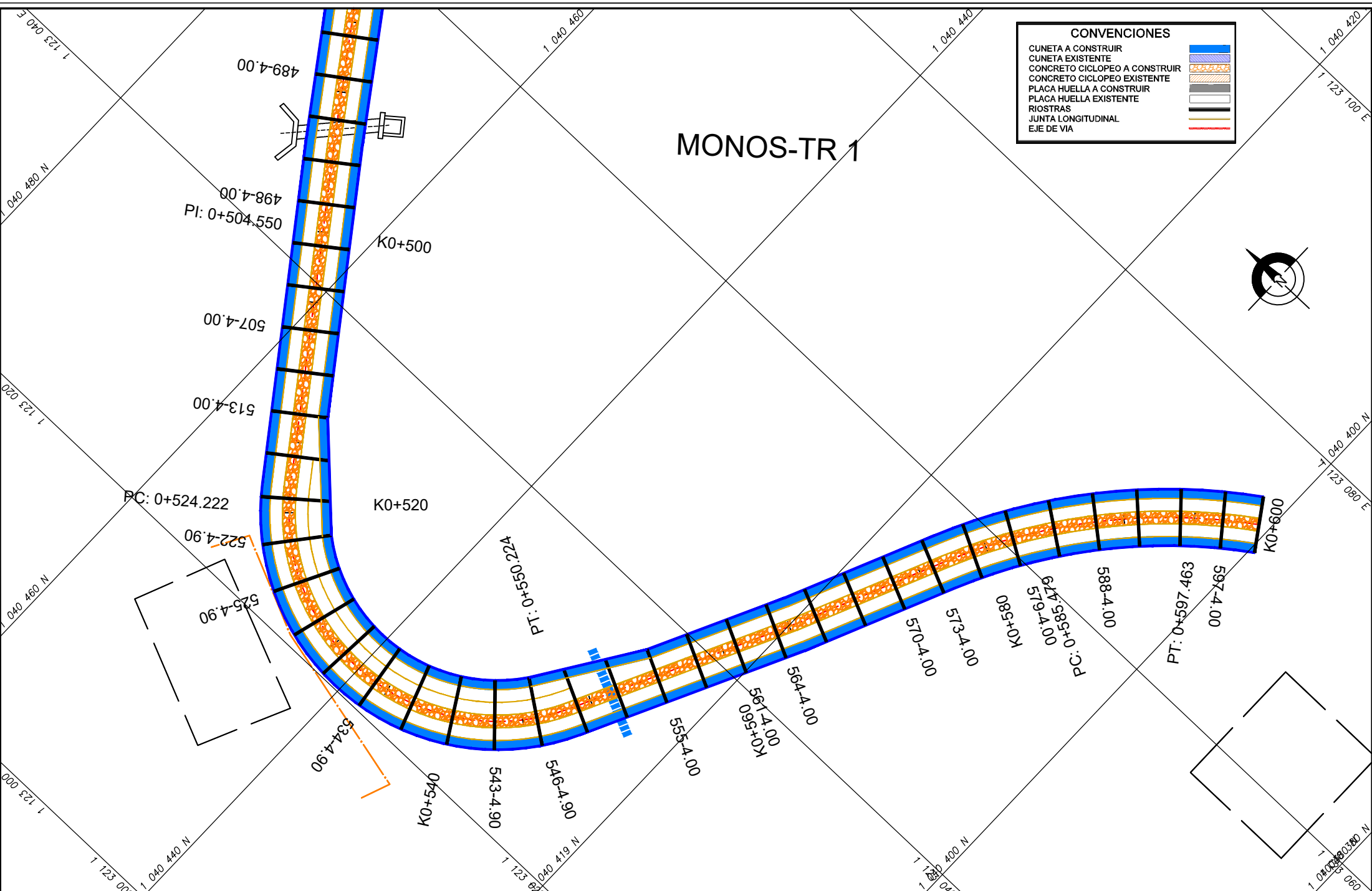

| NO. | FECHA | MODIFICACIONES | ELABORADO | RESPONSABLE | PROYECTO |
|-----|------------|-----------------------|-----------|-------------|--|
| 1 | 05/11/2020 | EMISIÓN INICIAL | JCM | EEP | MEJORAMIENTO DE VIAS TERCERIAS EN EL MUNICIPIO DE BALBOA, RISARALDA |
| 2 | 05/12/2020 | EMISIÓN MODIFICATORIO | JCM | EEP | |
| 3 | 28/07/2021 | EMISIÓN MODIFICATORIO | JCM | EEP | |
| 4 | 28/11/2021 | EMISIÓN MODIFICATORIO | JCM | EEP | |

CONVENCIONES

- CUNETA A CONSTRUIR
- CUNETA EXISTENTE
- CONCRETO CICLOPEO A CONSTRUIR
- CONCRETO CICLOPEO EXISTENTE
- PLACA HUELLA A CONSTRUIR
- PLACA HUELLA EXISTENTE
- RIOSTRAS
- JUNTA LONGITUDINAL
- EJE DE VIA

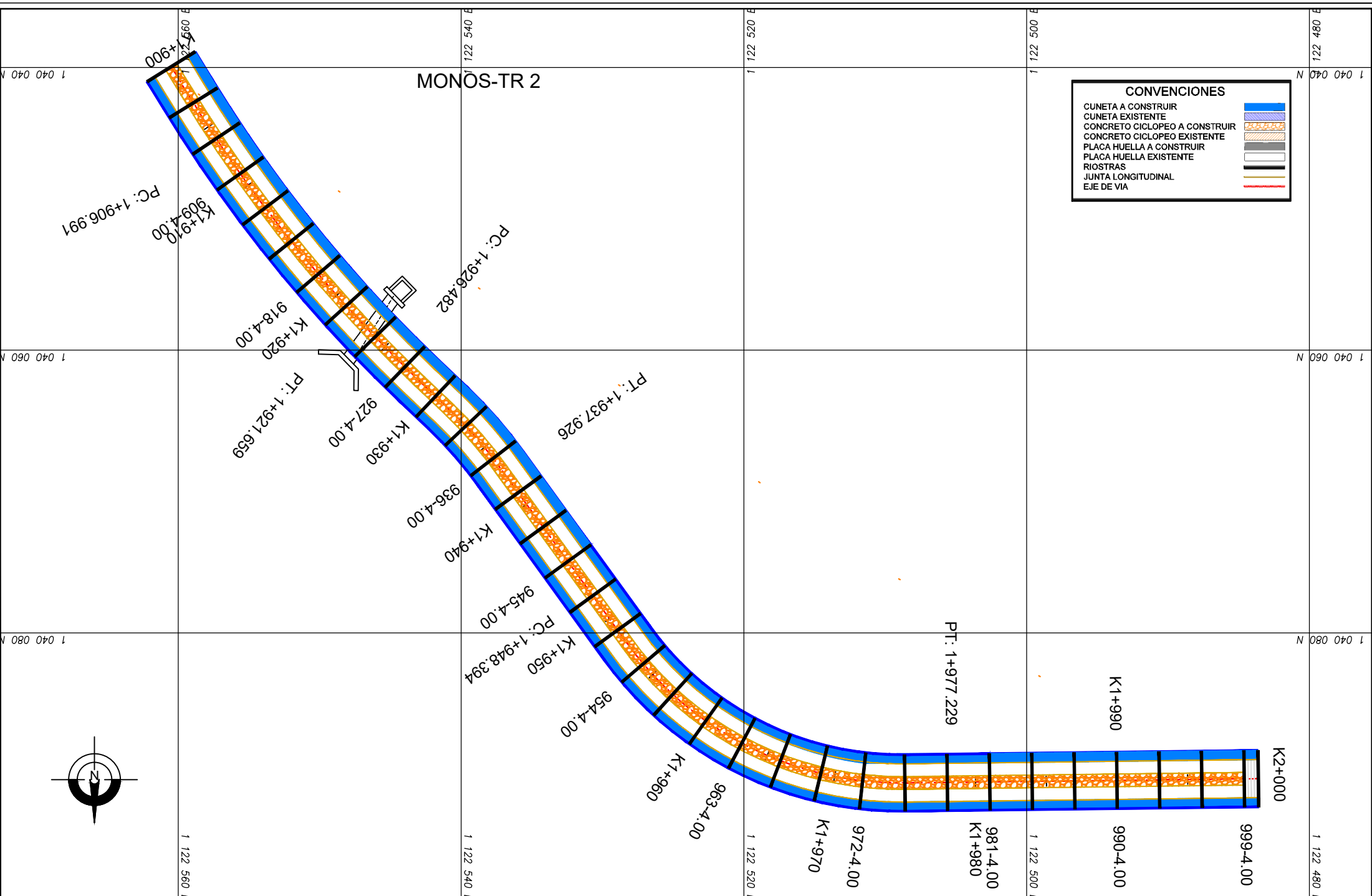

REVISÓ:

| Nº | FECHA | MODIFICACIONES | ELABORÓ | REVISOR |
|----|------------|-----------------------|---------|---------|
| 1 | 05/11/2020 | EMISIÓN INICIAL | JCM | AFR |
| 2 | 09/12/2020 | EMISIÓN MODIFICATORIO | JCM | EEP |
| 3 | 28/07/2021 | EMISIÓN MODIFICATORIO | JCM | EEP |
| 4 | 28/11/2021 | EMISIÓN MODIFICATORIO | JCM | EEP |

PROYECTO:

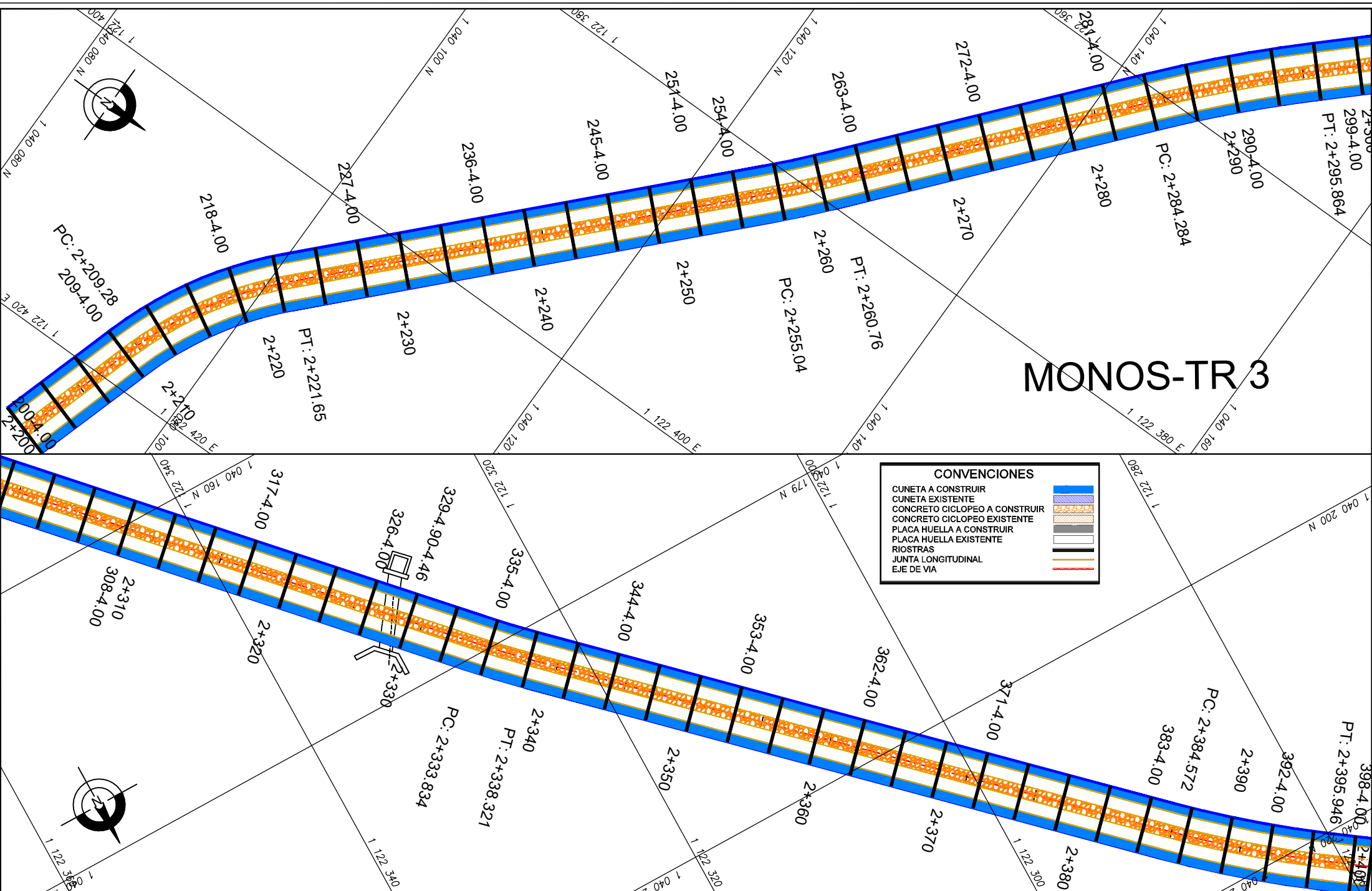

MONOS-TR 3

CONVENCIONES

- CUNETA A CONSTRUIR
- CUNETA EXISTENTE
- CONCRETO CICLOPEO A CONSTRUIR
- CONCRETO CICLOPEO EXISTENTE
- PLACA HUELLA A CONSTRUIR
- PLACA HUELLA EXISTENTE
- RIOSTRAS
- JUNTA LONGITUDINAL
- EJE DE VIA

MONOS-TR 4

| CONVENCIONES | |
|-------------------------------|--|
| CUNETETA A CONSTRUIR | |
| CUNETETA EXISTENTE | |
| CONCRETO CICLOPEO A CONSTRUIR | |
| CONCRETO CICLOPEO EXISTENTE | |
| PLACA HUELLA A CONSTRUIR | |
| PLACA HUELLA EXISTENTE | |
| RIOSTRAS | |
| JUNTA LONGITUDINAL | |
| EJE DE VIA | |

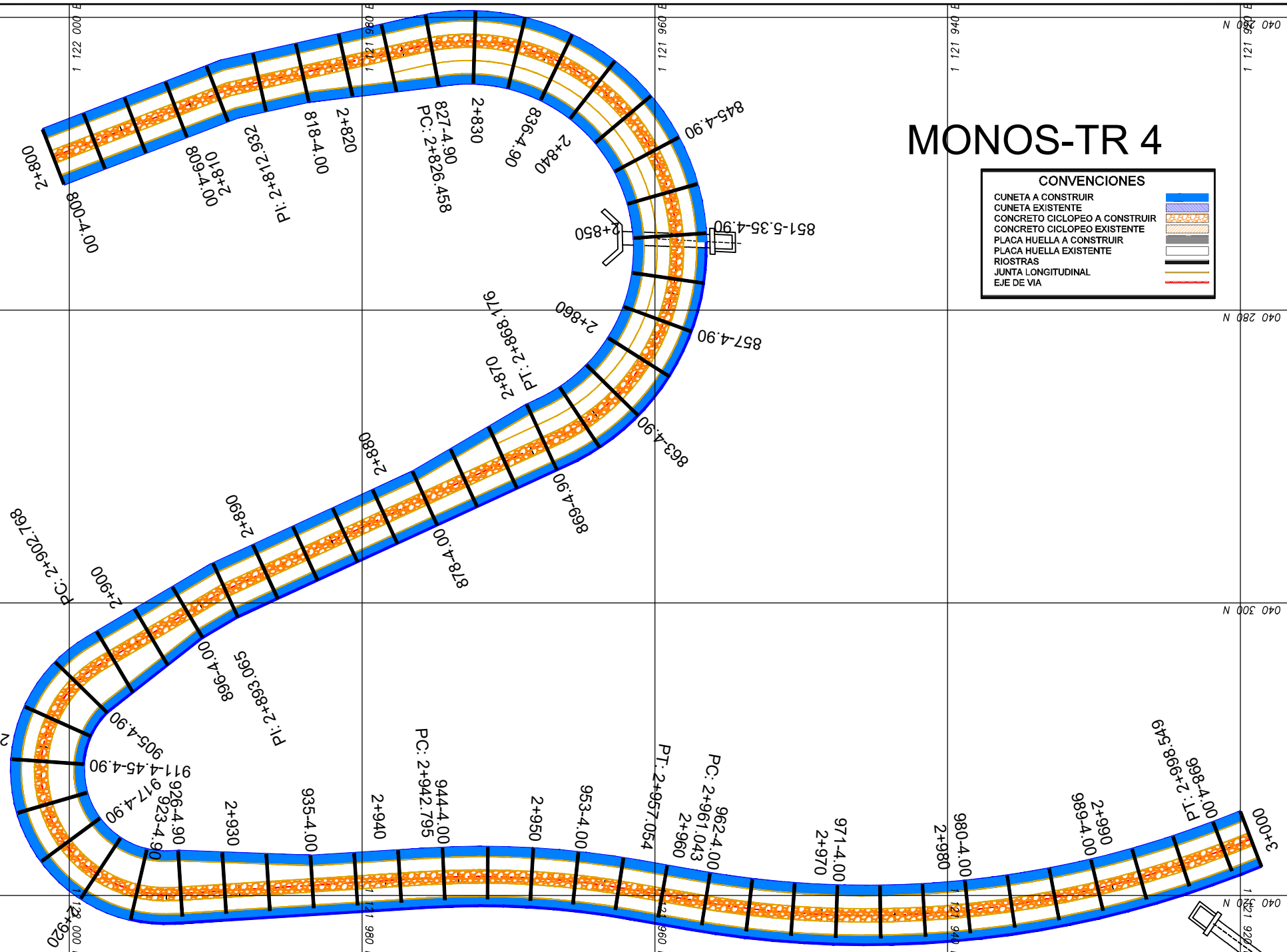

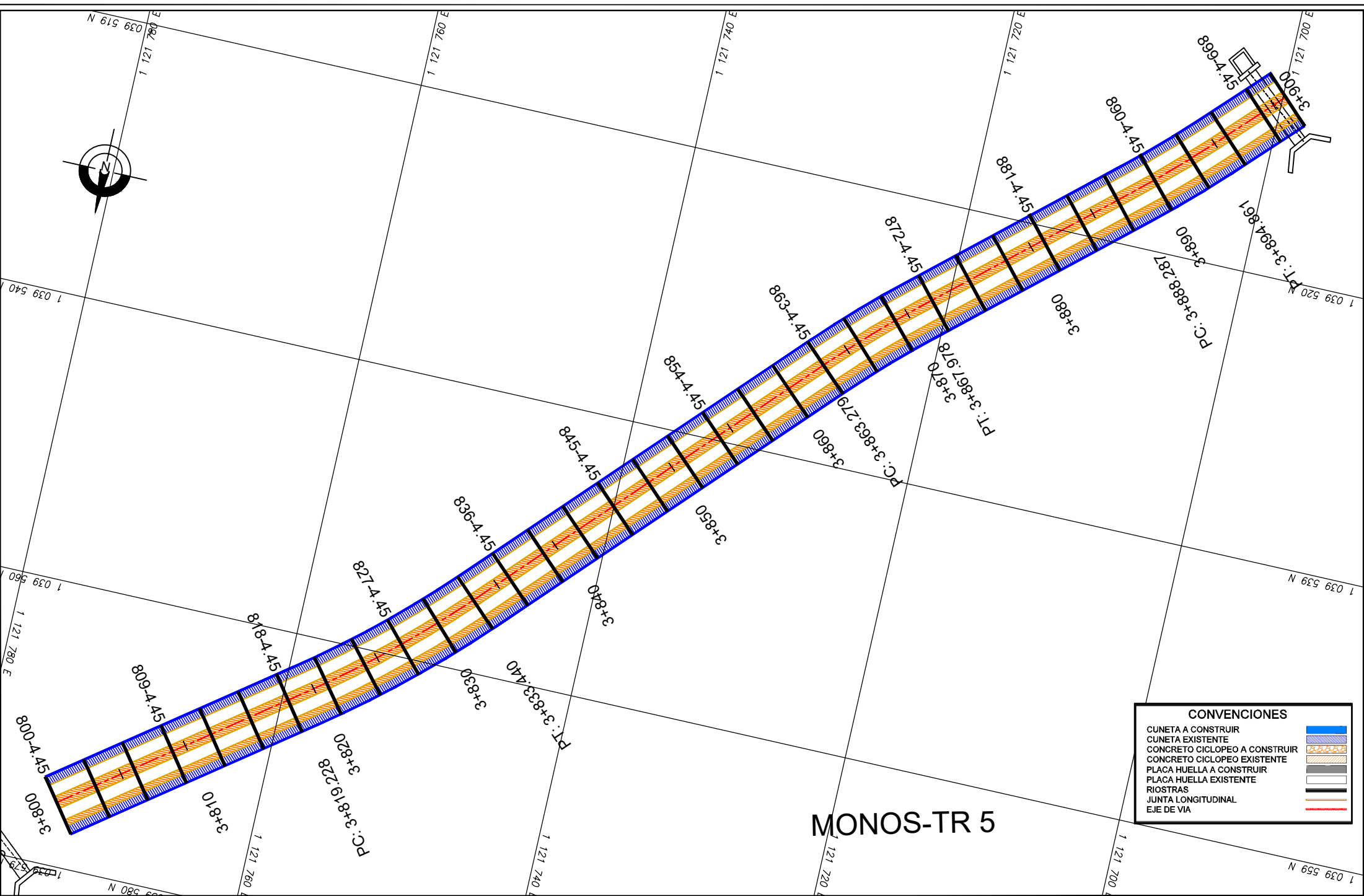
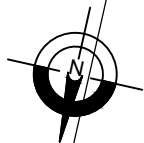

MONOS-TR 5

| CONVENCIONES | |
|-------------------------------|--|
| CUNETETA A CONSTRUIR | |
| CUNETETA EXISTENTE | |
| CONCRETO CICLOPEO A CONSTRUIR | |
| CONCRETO CICLOPEO EXISTENTE | |
| PLACA HUELLA A CONSTRUIR | |
| PLACA HUELLA EXISTENTE | |
| RIOSTRAS | |
| JUNTA LONGITUDINAL | |
| EJE DE VIA | |



| NO. | FECHA | MODIFICACIONES | ELABORADO | RESPONSABLE | PROYECTO |
|-----|------------|-----------------------|-----------|-------------|----------|
| 1. | 08/11/2020 | EMISION FINAL | JMBA | JMBA | |
| 2. | 10/12/2020 | EMISION MODIFICATORIO | J.C.M.D | ESP | |
| 3. | 28/07/2021 | EMISION MODIFICATORIO | J.C.M.D | ESP | |
| 4. | 28/11/2021 | EMISION MODIFICATORIO | J.C.M.D | ESP | |

MEJORAMIENTO DE VIAS TERCARIAS
EN EL MUNICIPIO DE BALBOA, RISARALDA

MODULACION PLACA-HUELLA
TRAMO PALMERA - MONOS
TRAMO 5 (K3+800 - K3+900)

CODIGO DEL PLANO
AC AD-MONOS-MARZO-2022.DWG

ESCALA PLANTA: SIN ESCALA
ESCALA PERFIL: SIN ESCALA
NOVIEMBRE DE 2021
TODAS LAS MEDIDAS
ESTAN DADAS EN METROS

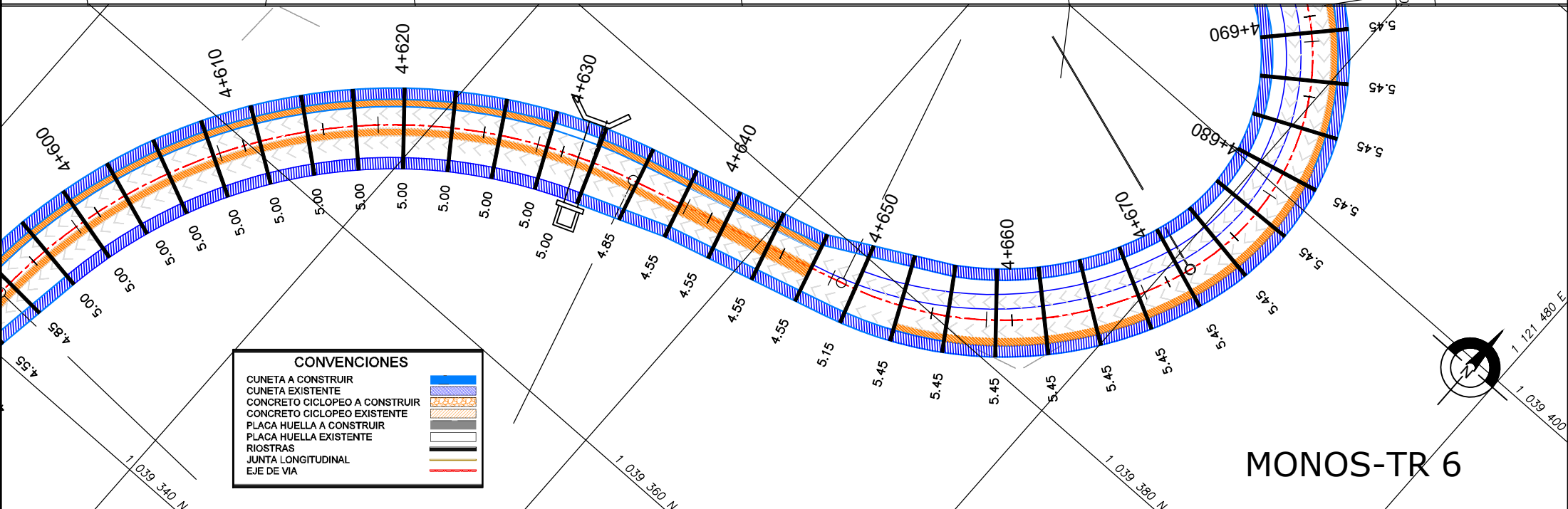
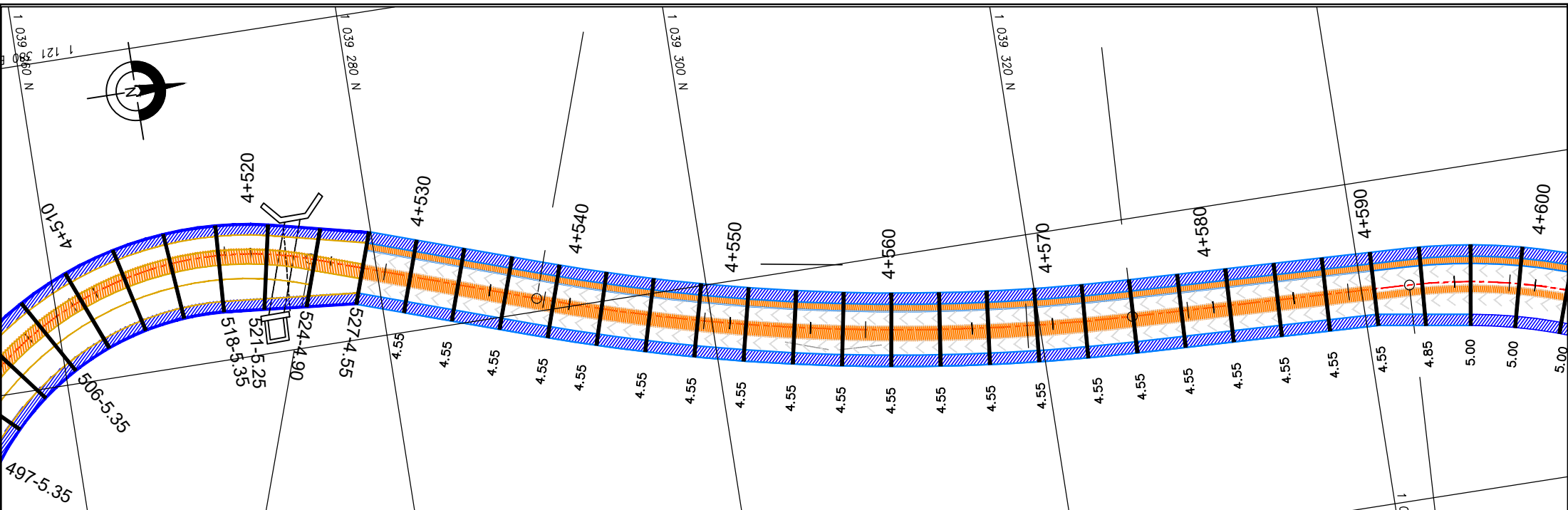

CONVENCIONES

| | |
|-------------------------------|--|
| CUNETA A CONSTRUIR | |
| CUNETA EXISTENTE | |
| CONCRETO CICLOPEO A CONSTRUIR | |
| CONCRETO CICLOPEO EXISTENTE | |
| PLACA HUELLA A CONSTRUIR | |
| PLACA HUELLA EXISTENTE | |
| RIOSTRAS | |
| JUNTA LONGITUDINAL | |
| EJE DE VIA | |

MONOS-TR 6

| MUNICIPIO DE BALBOA, RISARALDA | EMPRESA DE ENERGIA DE PEREIRA | INTERVENIENTE: | REVISOR: | <table border="1"> <thead> <tr> <th>NO</th> <th>FECHA</th> <th>EMISION</th> <th>MODIFICACIONES</th> <th>ELABORADO</th> <th>RESPONSABLE</th> <th>PROYECTO</th> </tr> </thead> <tbody> <tr> <td>1</td> <td>05/11/2020</td> <td>EMISION INICIAL</td> <td></td> <td>AFBR</td> <td>AFBR</td> <td></td> </tr> <tr> <td>2</td> <td>09/12/2020</td> <td>EMISION MODIFICATORIO</td> <td></td> <td>JCMD</td> <td>EEP</td> <td></td> </tr> <tr> <td>3</td> <td>28/07/2021</td> <td>EMISION MODIFICATORIO</td> <td></td> <td>JCMD</td> <td>EEP</td> <td></td> </tr> <tr> <td>4</td> <td>28/11/2021</td> <td>EMISION MODIFICATORIO</td> <td></td> <td>JCMD</td> <td>EEP</td> <td></td> </tr> </tbody> </table> | NO | FECHA | EMISION | MODIFICACIONES | ELABORADO | RESPONSABLE | PROYECTO | 1 | 05/11/2020 | EMISION INICIAL | | AFBR | AFBR | | 2 | 09/12/2020 | EMISION MODIFICATORIO | | JCMD | EEP | | 3 | 28/07/2021 | EMISION MODIFICATORIO | | JCMD | EEP | | 4 | 28/11/2021 | EMISION MODIFICATORIO | | JCMD | EEP | | MEJORAMIENTO DE VIAS TERCARIARIAS EN EL MUNICIPIO DE BALBOA, RISARALDA | CONTIENE: | MODULACION PLACA-HUELLA TRAMO PALMERA - MONOS TRAMO 6 (K4+300 - K4+800) | CODIGO DEL PLANO: | AC 40-MONOS-MARZO-2022.DWG | ESCALA PLANTA: SIN ESCALA | FECHA: | NOVIEMBRE DE 2021 | PLANO No: | 08 de 11 |
|--------------------------------|-------------------------------|---|----------------|---|-------------|----------|---------|----------------|-----------|-------------|--|---|------------|-----------------|------------------------------------|------|------|--|---|------------|-----------------------|--|------|-----|--|---|------------|-----------------------|--|------|-----|--|---|------------|-----------------------|--|------|-----|--|---|-----------|---|-------------------|----------------------------|---------------------------|--------|-------------------|-----------|----------|
| NO | FECHA | EMISION | MODIFICACIONES | ELABORADO | RESPONSABLE | PROYECTO | | | | | | | | | | | | | | | | | | | | | | | | | | | | | | | | | | | | | | | | | | | |
| 1 | 05/11/2020 | EMISION INICIAL | | AFBR | AFBR | | | | | | | | | | | | | | | | | | | | | | | | | | | | | | | | | | | | | | | | | | | | |
| 2 | 09/12/2020 | EMISION MODIFICATORIO | | JCMD | EEP | | | | | | | | | | | | | | | | | | | | | | | | | | | | | | | | | | | | | | | | | | | | |
| 3 | 28/07/2021 | EMISION MODIFICATORIO | | JCMD | EEP | | | | | | | | | | | | | | | | | | | | | | | | | | | | | | | | | | | | | | | | | | | | |
| 4 | 28/11/2021 | EMISION MODIFICATORIO | | JCMD | EEP | | | | | | | | | | | | | | | | | | | | | | | | | | | | | | | | | | | | | | | | | | | | |
| | | | | | | | | | | | | | | | Sector Norte Palmera - Monos | | | | | | | | | | | | | | | | | | | | | | | | | | | | | | | | | | |
| | | CONSORCIO PALTA-SERVING CALLE 80 131232904 | | | | | | | | | TODAS LAS MEDIDAS ESTAN DADAS EN METROS | | | | | | | | | | | | | | | | | | | | | | | | | | | | | | | | | | | | | | |

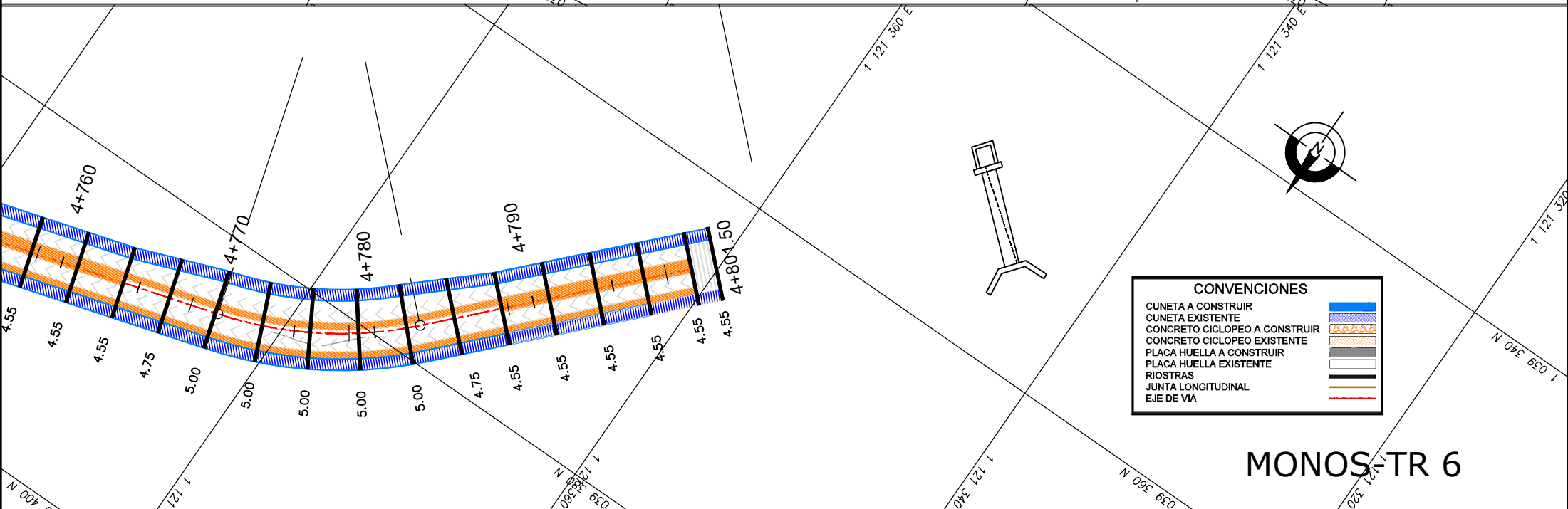
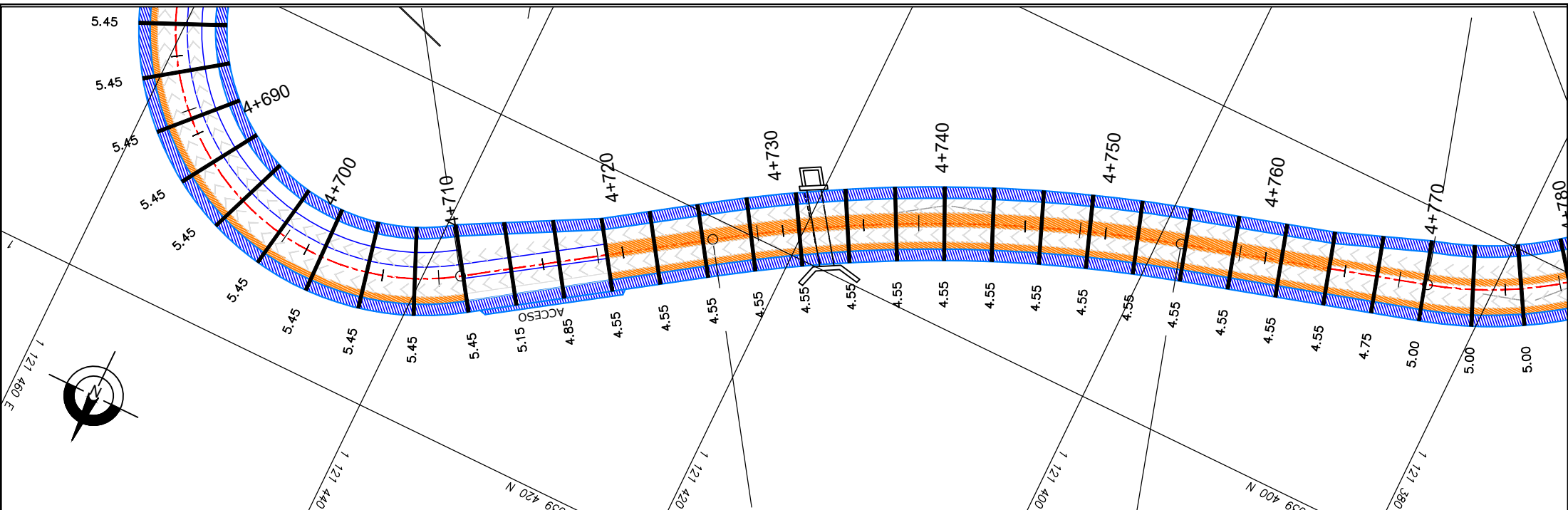

CONVENCIONES

- CUNETA A CONSTRUIR
- CUNETA EXISTENTE
- CONCRETO CICLOPEO A CONSTRUIR
- CONCRETO CICLOPEO EXISTENTE
- PLACA HUELLA A CONSTRUIR
- PLACA HUELLA EXISTENTE
- RIOSTRAS
- JUNTA LONGITUDINAL
- EJE DE VIA

MONOSTR 6

| | | | | | | | | | | | | | | |
|--------------------------------|-------------------------------|-------------------------|----------|------------|----------|-----------------------|----------|--------------|--|---|----------------------------|--|-------------------|------------------------------------|
| MUNICIPIO DE BALBOA, RISARALDA | EMPRESA DE ENERGIA DE PEREIRA | INTERVENIENDA: | REVISOR: | FECHA: | EMISION: | MODIFICACIONES: | EMISION: | RESPONSABLE: | PROYECTO: | CONTENIDO: | CODIGO DEL PLANO: | ESCALA PLANTA: | FECHA: | PLANO No.: |
| | | | | 05/11/2020 | 1 | EMISION INICIAL | JCMD | AFBR | MEJORAMIENTO DE VIAS TERCARIAS EN EL MUNICIPIO DE BALBOA, RISARALDA | MODULACION PLACA-HUELLA TRAMO PALMERA - MONOS TRAMO 6 (K4+300 - K4+800) | AC 40-MONOS-MARZO-2022.DWG | SIN ESCALA | NOVIEMBRE DE 2021 | 09 de 11 |
| | | CONSORCIO PALTA-SERVINC | | | 2 | EMISION MODIFICATORIO | JCMD | AFBR | | | | ESCALA PERIF: | | |
| | | | | | 3 | EMISION MODIFICATORIO | JCMD | EEP | | | | SI ESCALA | | |
| | | | | | 4 | EMISION MODIFICATORIO | JCMD | EEP | | | | TOBAS LAS MEDIDAS ESTAN DADAS EN METROS | | Sector Norte Palmera - Monos |

MONOS-TR 6

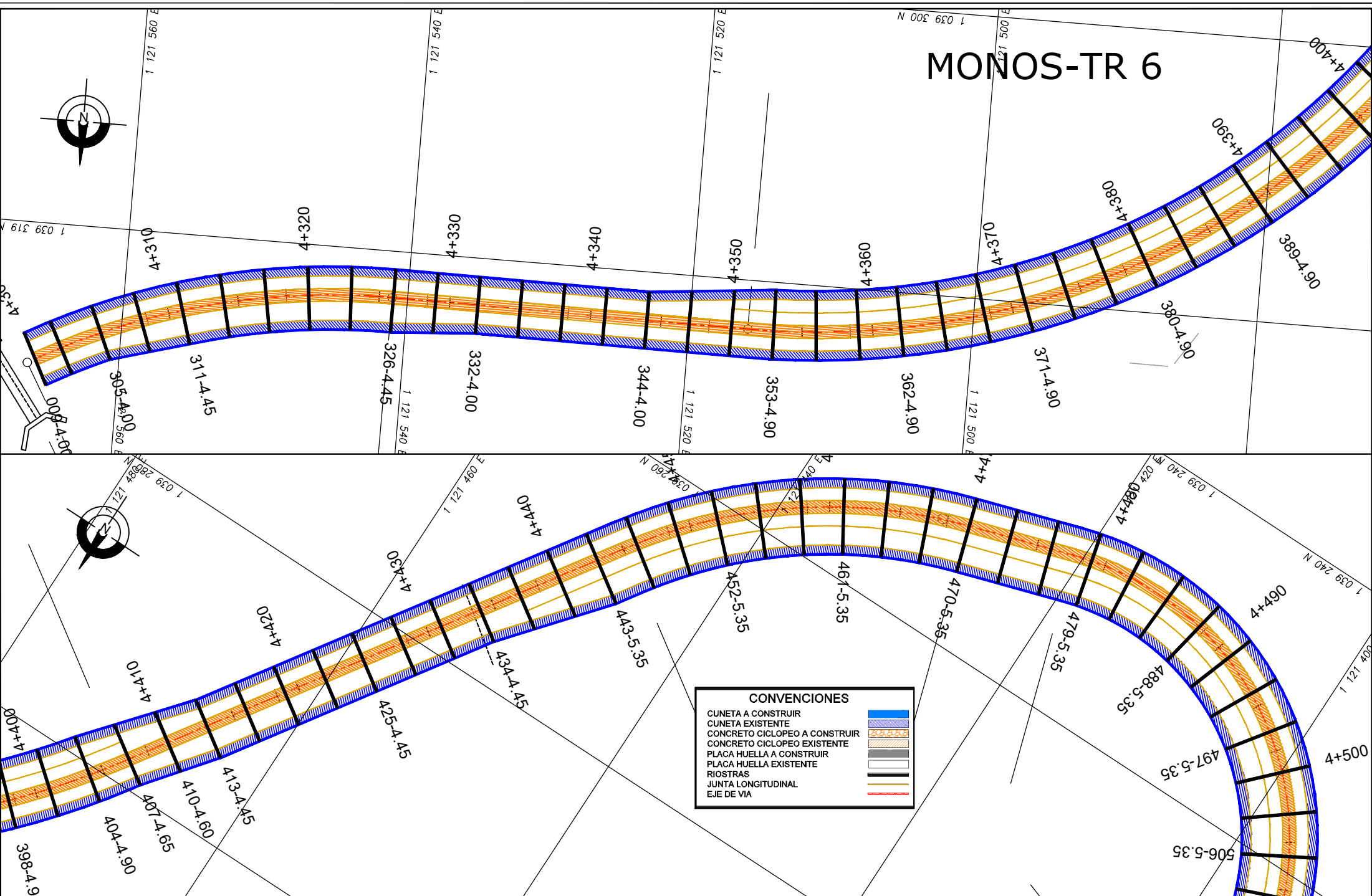

CONVENCIONES

- CUNETETA A CONSTRUIR
- CUNETETA EXISTENTE
- CONCRETO CICLOPEO A CONSTRUIR
- CONCRETO CICLOPEO EXISTENTE
- PLACA HUELLA A CONSTRUIR
- PLACA HUELLA EXISTENTE
- RIOSTRAS
- JUNTA LONGITUDINAL
- EJE DE VIA

MONOS-TR 7

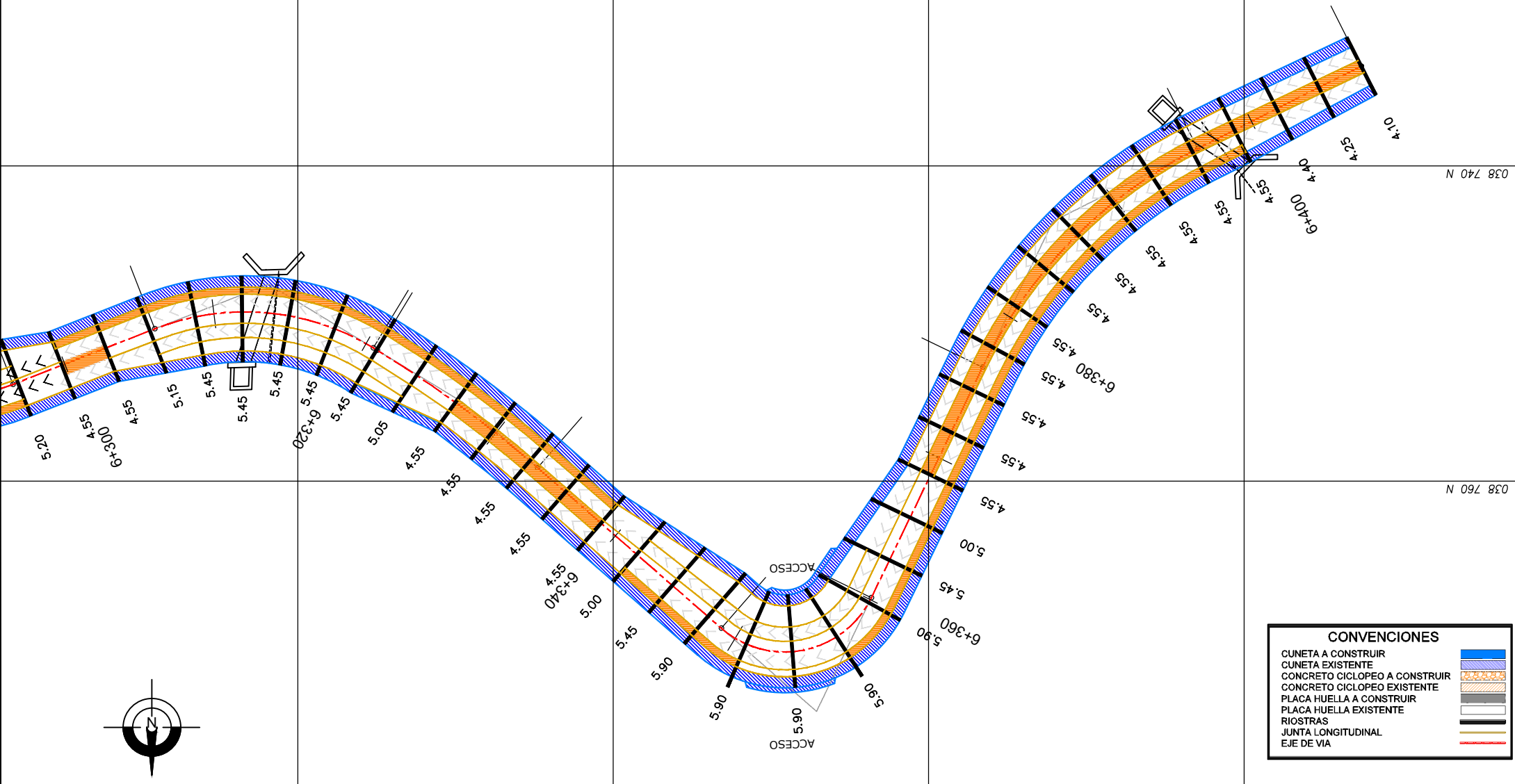

CONVENCIONES

- CUNETETA A CONSTRUIR
- CUNETETA EXISTENTE
- CONCRETO CICLOPEO A CONSTRUIR
- CONCRETO CICLOPEO EXISTENTE
- PLACA HUELLA A CONSTRUIR
- PLACA HUELLA EXISTENTE
- RIOSTRAS
- JUNTA LONGITUDINAL
- EJE DE VIA

MONOS-TR 7

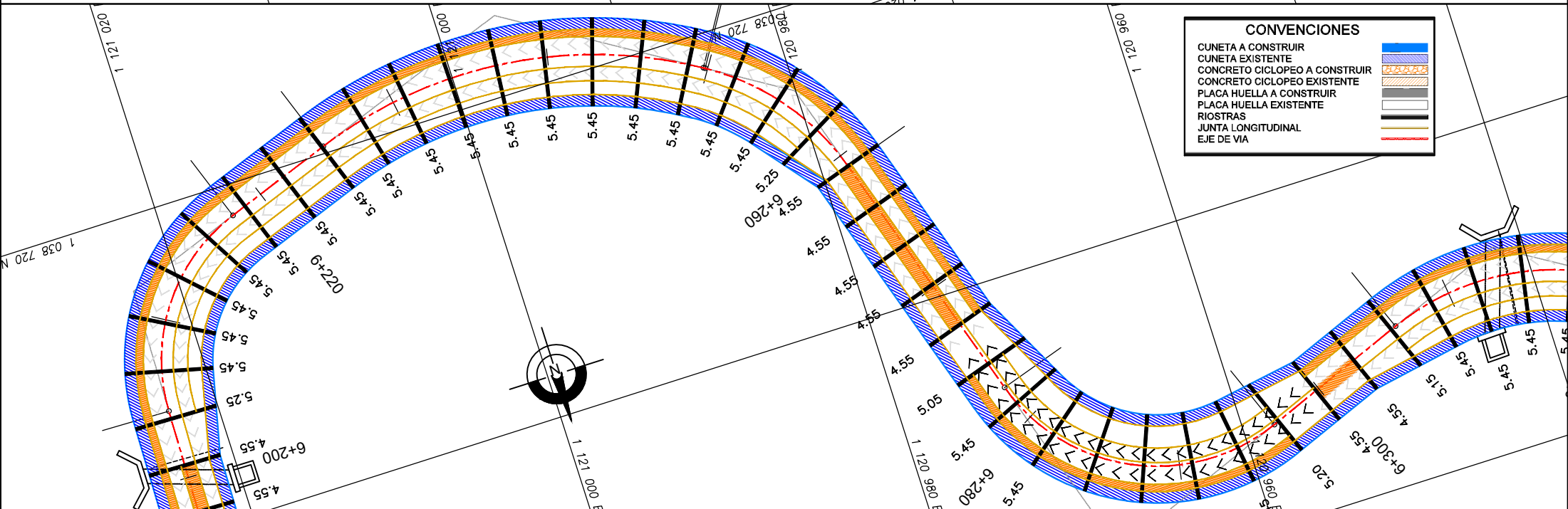
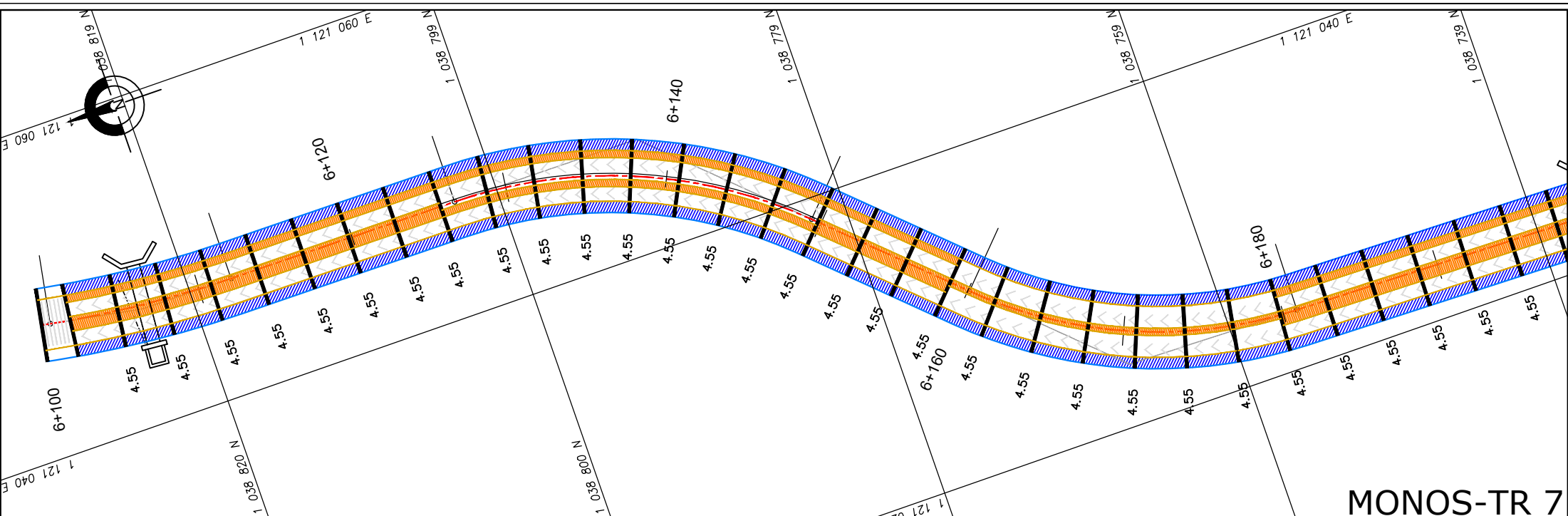

CONVENCIONES

- CUNETA A CONSTRUIR
- CUNETA EXISTENTE
- CONCRETO CICLOPEO A CONSTRUIR
- CONCRETO CICLOPEO EXISTENTE
- PLACA HUELLA A CONSTRUIR
- PLACA HUELLA EXISTENTE
- RIOSTRAS
- JUNTA LONGITUDINAL
- EJE DE VIA

MONOS-TR 7

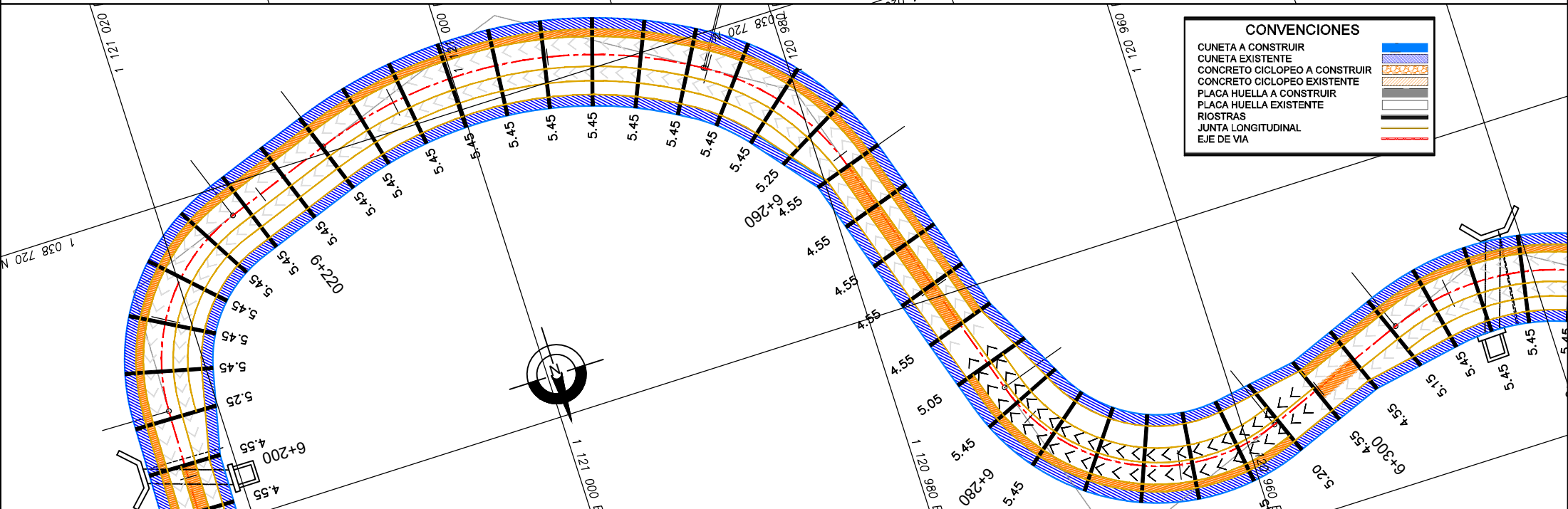
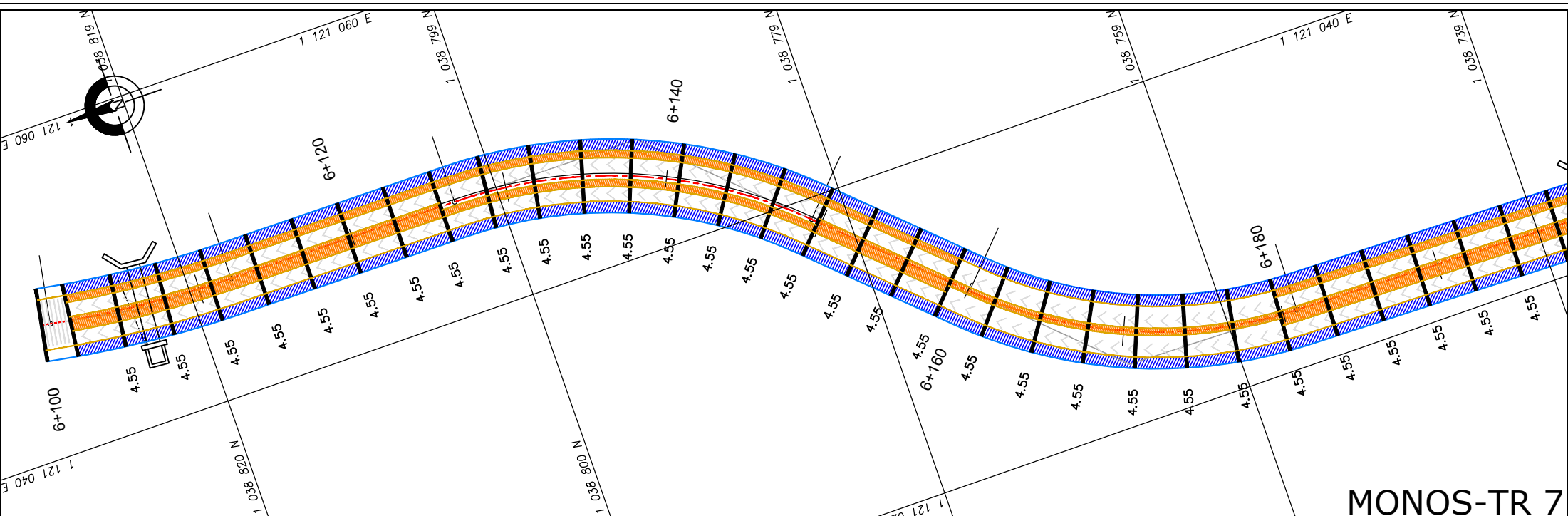

CONVENCIONES

- CUNETA A CONSTRUIR
- CUNETA EXISTENTE
- CONCRETO CICLOPEO A CONSTRUIR
- CONCRETO CICLOPEO EXISTENTE
- PLACA HUELLA A CONSTRUIR
- PLACA HUELLA EXISTENTE
- RIOSTRAS
- JUNTA LONGITUDINAL
- EJE DE VIA

| Nº | FECHA | EMISIÓN | MODIFICACIONES | EMISOR | RESPONSABLE | PROYECTO |
|----|------------|-----------------------|----------------|--------|-------------|----------|
| 1 | 05/11/2020 | EMISIÓN INICIAL | | JCMO | AFBR | |
| 2 | 09/12/2020 | EMISIÓN MODIFICATORIO | | JCMO | EEP | |
| 3 | 28/07/2021 | EMISIÓN MODIFICATORIO | | JCMO | EEP | |
| 4 | 28/11/2021 | EMISIÓN MODIFICATORIO | | JCMO | EEP | |

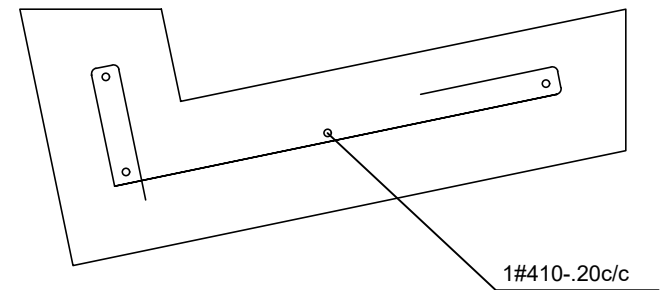
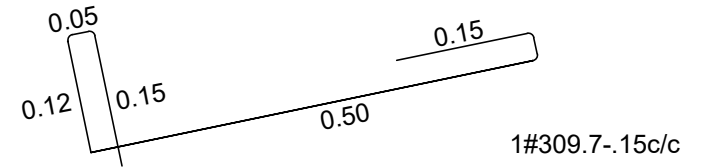
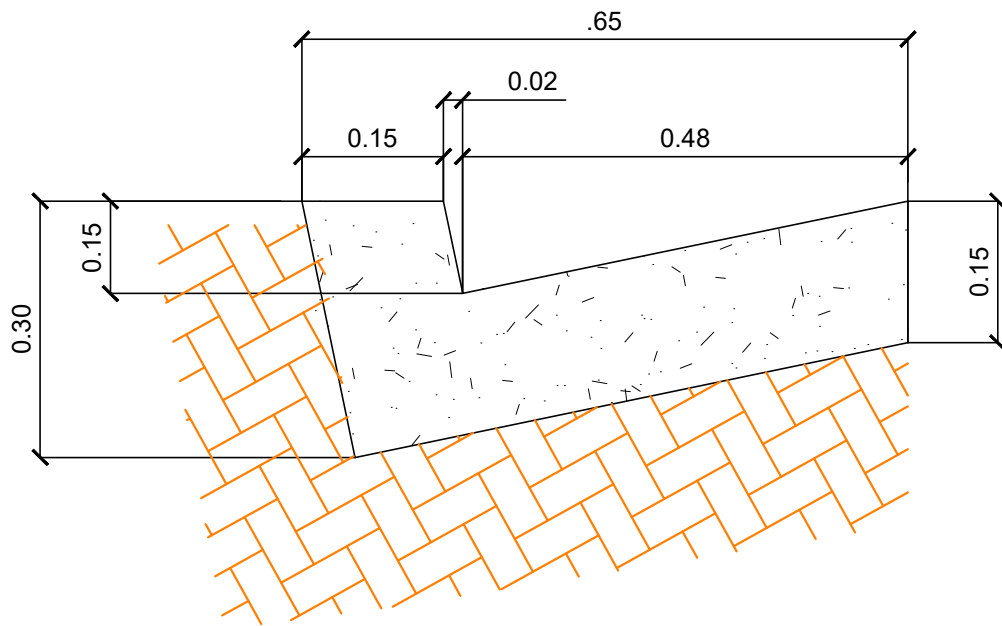

DETALLE DE CUNETETA

ESC: 1:10

| Nº | FECHA | MODIFICACIONES | DISEÑO | RESPONSABLE | PROYECTO |
|----|------------|-----------------------|--------|-------------|----------|
| 1 | 03/11/2020 | EMISIÓN INICIAL | AFSR | AFSR | |
| 2 | 03/12/2020 | EMISIÓN MODIFICATORIO | JCMO | EEP | |
| 3 | 28/07/2021 | EMISIÓN MODIFICATORIO | JCMO | EEP | |
| 4 | 03/11/2021 | EMISIÓN MODIFICATORIO | JCMO | EEP | |



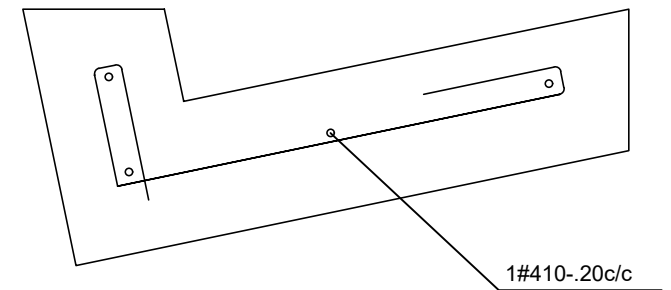
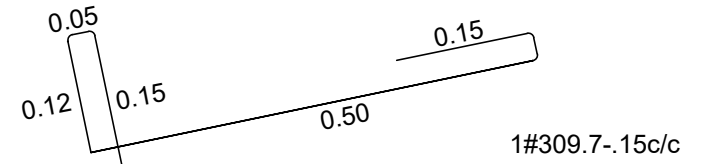
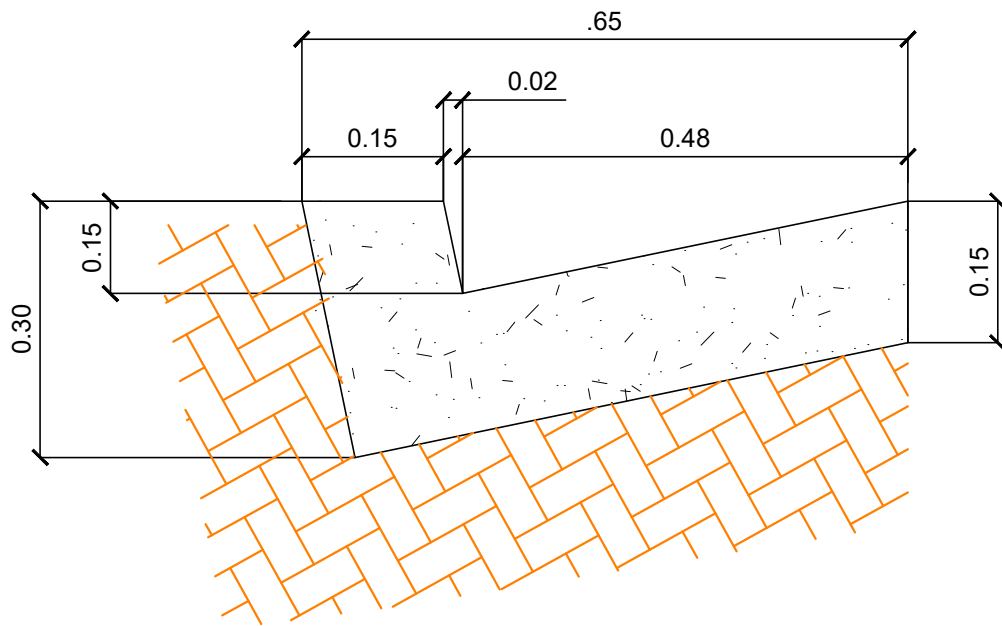

DETALLE DE CUNETETA

ESC: 1:10

| Nº | FECHA | MODIFICACIONES | DISEÑO | RESPONSABLE | PROYECTO |
|----|------------|-----------------------|--------|-------------|----------|
| 1 | 03/11/2020 | EMISIÓN INICIAL | AFSR | AFSR | |
| 2 | 03/12/2020 | EMISIÓN MODIFICATORIO | JCMO | EEP | |
| 3 | 28/07/2021 | EMISIÓN MODIFICATORIO | JCMO | EEP | |
| 4 | 03/11/2021 | EMISIÓN MODIFICATORIO | JCMO | EEP | |



PURACE-TR 1

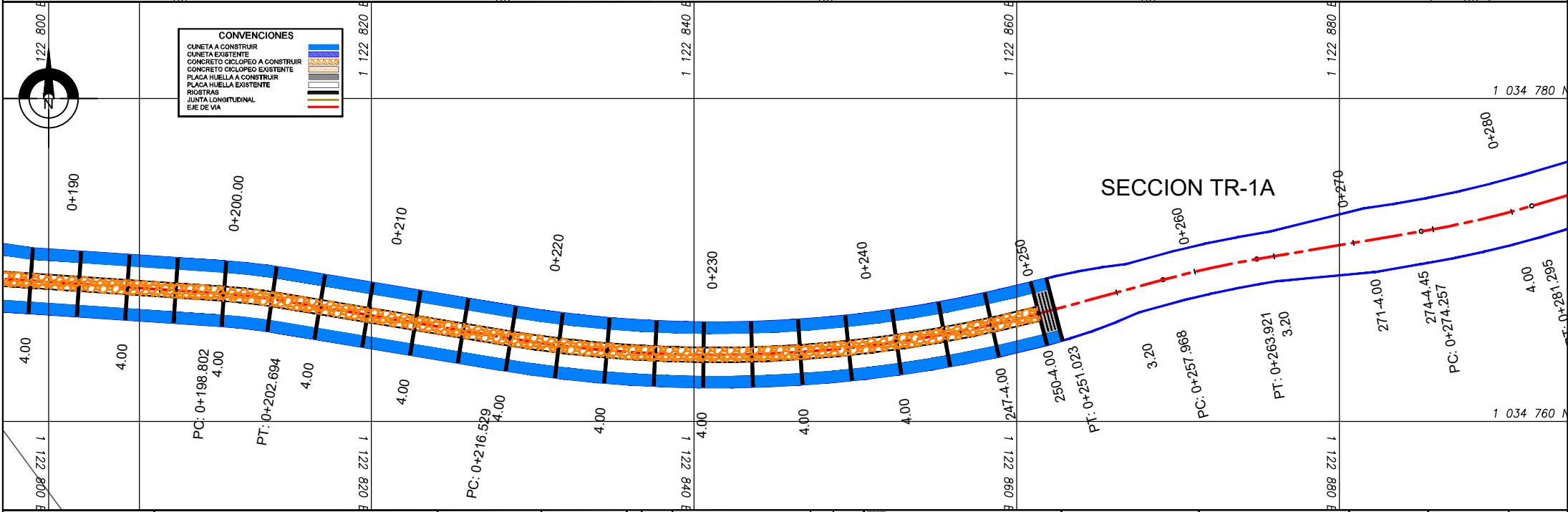
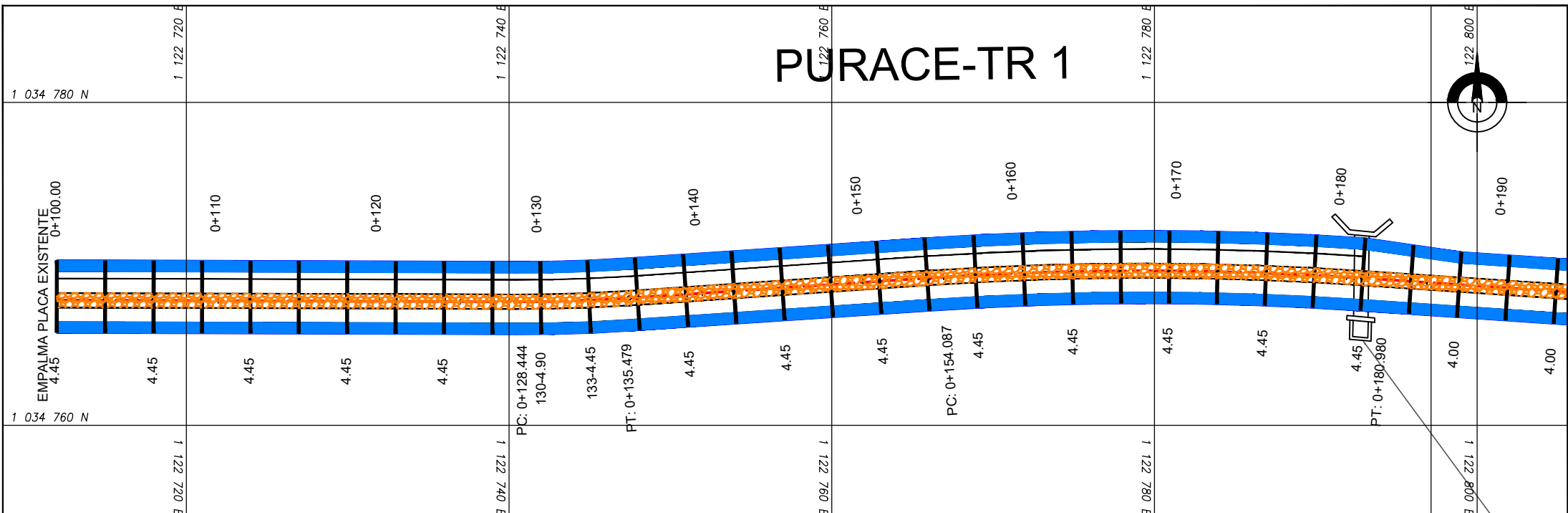

CONVENCIONES

- CUNETETA A CONSTRUIR
- CUNETETA EXISTENTE
- CONCRETO CICLOPEO A CONSTRUIR
- CONCRETO CICLOPEO EXISTENTE
- PLACA HUELLA A CONSTRUIR
- PLACA HUELLA EXISTENTE
- RIOSTRAS
- JUNTA LONGITUDINAL
- EJE DE VIA

| REVISO | FECHA | MODIFICACIONES | DISEÑO | PROYECTO |
|--------|------------|-----------------------|--------|----------|
| 1 | 03/11/2020 | EMISION INICIAL | AFIS | AFIS |
| 2 | 03/11/2020 | EMISION MODIFICATORIO | JCMO | EOP |
| 3 | 28/07/2021 | EMISION MODIFICATORIO | JCMO | EOP |
| 4 | 03/11/2021 | EMISION MODIFICATORIO | JCMO | EOP |

MEJORAMIENTO DE VIAS TERCARIAS
EN EL MUNICIPIO DE BALBOA, RISARALDA

CONTENIDO
MODULACION PLACA-HUELLA
TRAMO LA CANCHA - PURACE
TRAMO 1 (K0+100 - K0+300)

CODIGO DEL PLANO
AC AD-4-PURACE-MARZO-2022.DWG

ESCALA PLANTA
SIN ESCALA
ESCALA PERFIL
SIN ESCALA
NOVIEMBRE DE 2021
TODAS LAS MEDIDAS
ESTAN DADAS EN METROS

PLANO N°
01 de 09
Sector Sur
La Cancha
- Purace



PURACE-TR 1

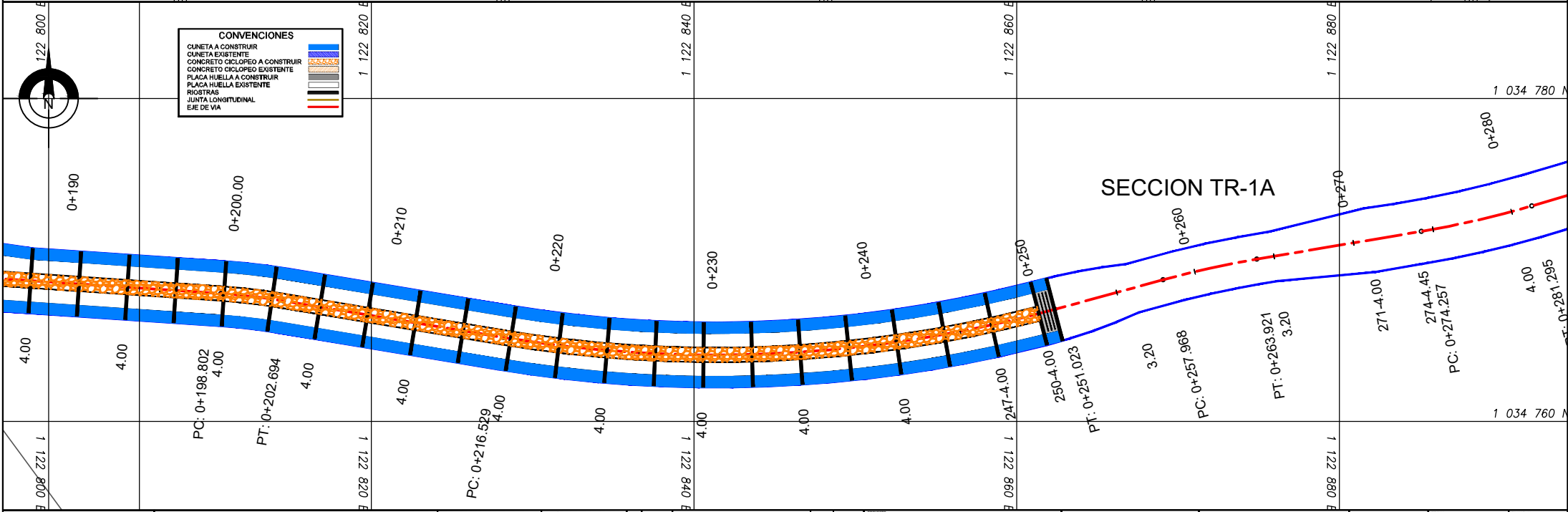
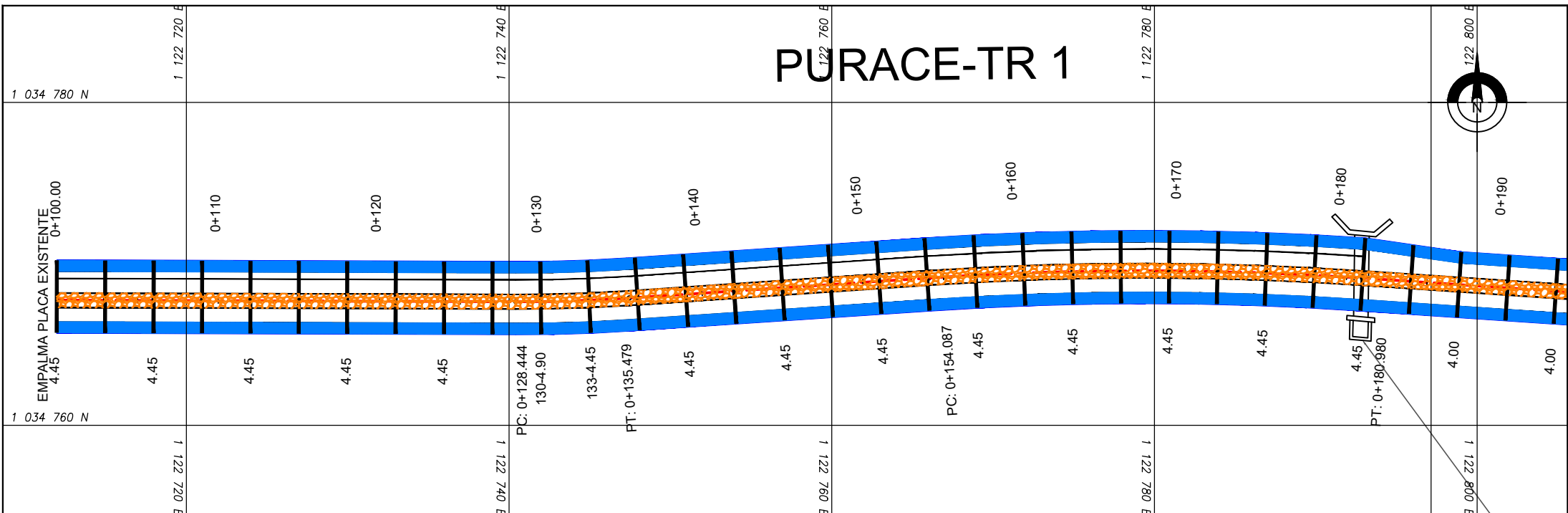

CONVENCIONES

- CUNETETA A CONSTRUIR
- CUNETETA EXISTENTE
- CONCRETO CICLOPEO A CONSTRUIR
- CONCRETO CICLOPEO EXISTENTE
- PLACA HUELLA A CONSTRUIR
- PLACA HUELLA EXISTENTE
- RIOSTRAS
- JUNTA LONGITUDINAL
- EJE DE VIA

| REVISO | FECHA | MODIFICACIONES | DISEÑO | PROYECTO |
|--------|------------|-----------------------|--------|----------|
| 1 | 03/11/2020 | EMISION INICIAL | AFIS | AFIS |
| 2 | 03/11/2020 | EMISION MODIFICATORIO | JCMO | EOP |
| 3 | 28/07/2021 | EMISION MODIFICATORIO | JCMO | EOP |
| 4 | 03/11/2021 | EMISION MODIFICATORIO | JCMO | EOP |

APROBADO:

CONVENCIONES

| | |
|--|-------------------------------|
| | CUNETAS A CONSTRUIR |
| | CUNETAS EXISTENTES |
| | CONCRETO CICLOPEO A CONSTRUIR |
| | CONCRETO CICLOPEO EXISTENTE |
| | PLACA HUELLA A CONSTRUIR |
| | PLACA HUELLA EXISTENTE |
| | RIOSTRAS |
| | UNTA LONGITUDINAL |
| | EJE DE VIA |

PURACE-TR 2

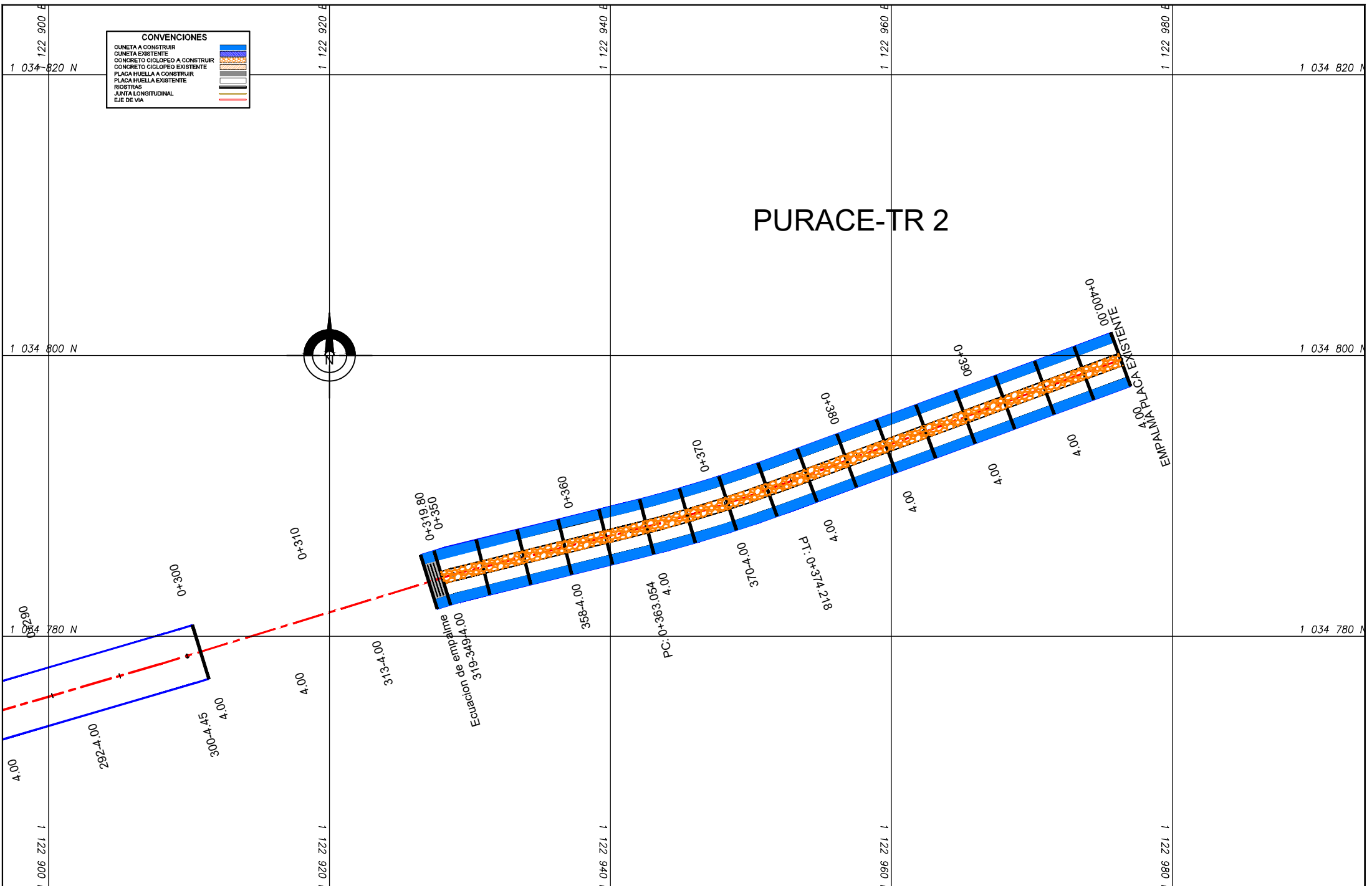

| | | | | | | | | | | |
|--|--|--|-----------|--------------|---|--|--|------------------------------|-----------------------------|-----------------------|
| | | | REVISOR: | DISEÑO: | PROYECTO: | CONTENIDO: MODULACION PLACA-HUELLA TRAMO LA CANCHA - PURACÉ TRAMO 2 (K0+350 - K0+400) | CODIGO DEL PLANO: AC AD - PURACE - MARZO - 2022.DWG | ESCALA PLANTA: SIN ESCALA | FECHA: NOVIEMBRE DE 2021 | PLANO N°: 02 de 09 |
| | | | APROBADO: | RESPONSABLE: | MEJORAMIENTO DE VIAS TERCIARIAS EN EL MUNICIPIO DE BALBOA, RISARALDA | | | | | |

CONVENCIONES

| | |
|--|-------------------------------|
| | CUNETAS A CONSTRUIR |
| | CUNETAS EXISTENTES |
| | CONCRETO CICLOPEO A CONSTRUIR |
| | CONCRETO CICLOPEO EXISTENTE |
| | PLACA HUELLA A CONSTRUIR |
| | PLACA HUELLA EXISTENTE |
| | RIOSTRAS |
| | UNTA LONGITUDINAL |
| | EJE DE VIA |

PURACE-TR 2

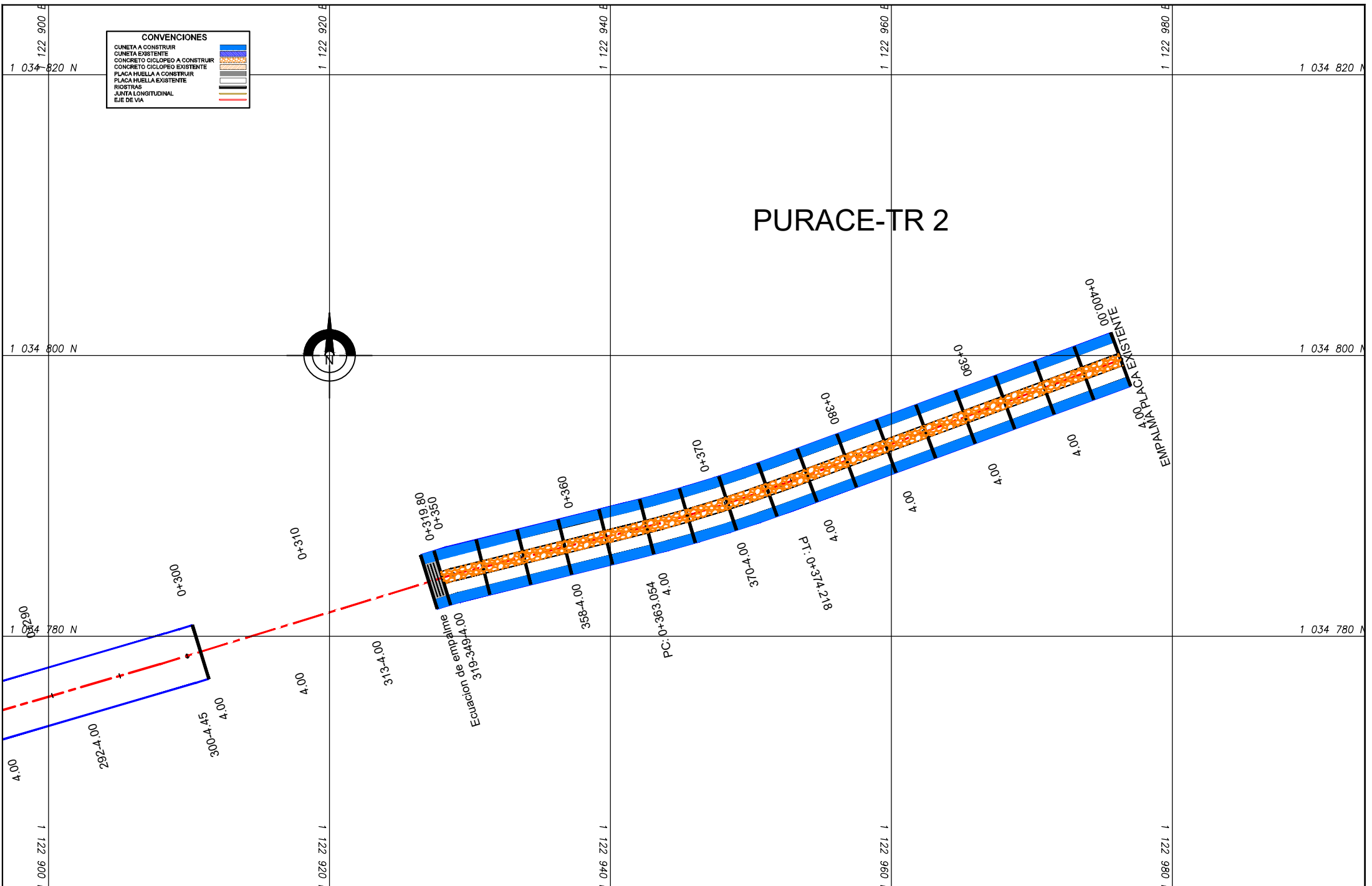

| NO. | FECHA | MODIFICACIONES | DISEÑO | RESPONSABLE | PROYECTO |
|-----|------------|-----------------------|--------|-------------|---|
| 1 | 03/11/2020 | EMISION INICIAL | AFSR | AFSR | MEJORAMIENTO DE VIAS TERCERIAS EN EL MUNICIPIO DE BALBOA, RISARALDA |
| 2 | 03/12/2020 | EMISION MODIFICATORIO | JCMO | EEP | |
| 3 | 28/07/2021 | EMISION MODIFICATORIO | JCMO | EEP | |
| 4 | 03/11/2021 | EMISION MODIFICATORIO | JCMO | EEP | |

MEJORAMIENTO DE VIAS TERCERIAS EN EL MUNICIPIO DE BALBOA, RISARALDA

CONTENIDO:
MODULACION PLACA-HUELLA TRAMO LA CANCHA - PURACE TRAMO 2 (K0+350 - K0+400)

CODIGO DEL PLANO:
AC AD - PURACE - MARZO - 2022.DWG

ESCALA PLANTA: SIN ESCALA
ESCALA PERFIL: SIN ESCALA
FECHA: NOVIEMBRE DE 2021
TODAS LAS MEDIDAS ESTAN DADAS EN METROS

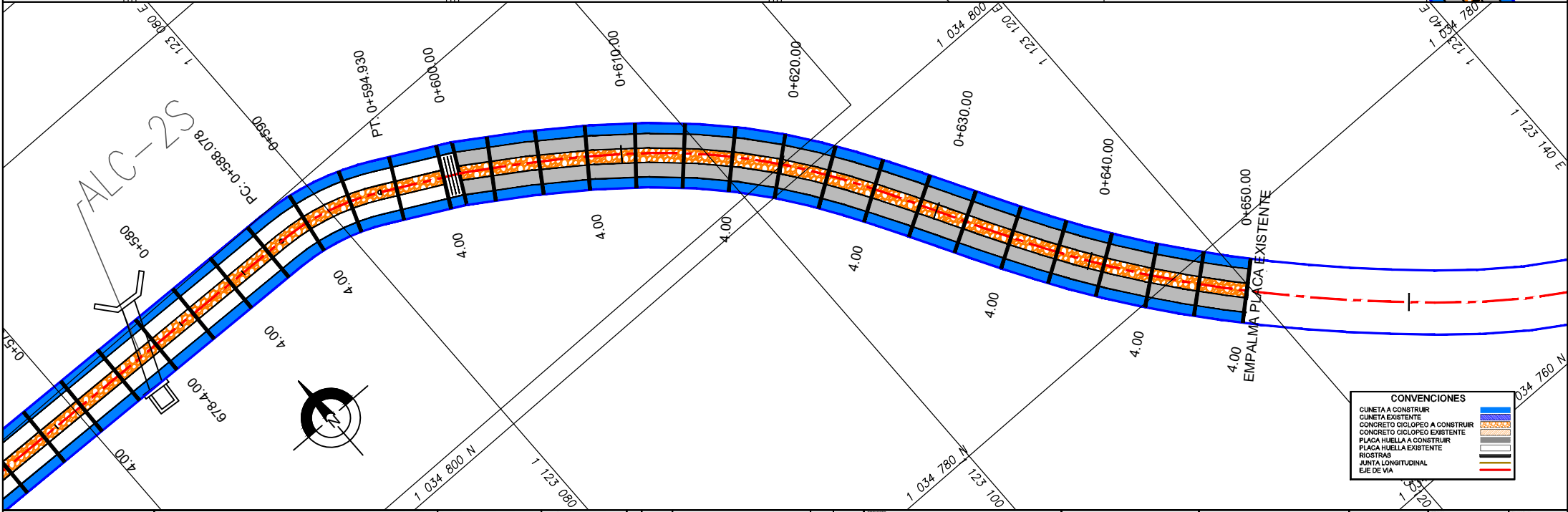
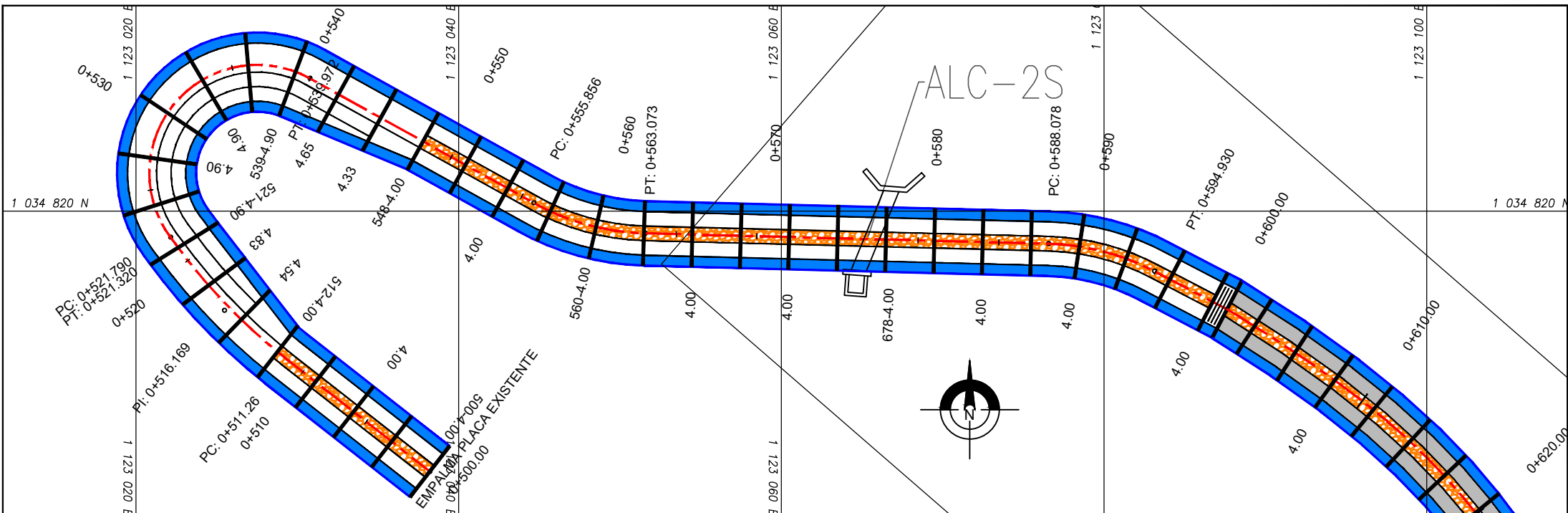

CONVENCIONES

| | |
|----------------------|-------------------------------|
| [Blue hatched box] | CUNETETA A CONSTRUIR |
| [Blue box] | CUNETETA EXISTENTE |
| [Orange hatched box] | CONCRETO CICLOPEO A CONSTRUIR |
| [Orange box] | CONCRETO CICLOPEO EXISTENTE |
| [Grey hatched box] | PLACA HUELTA A CONSTRUIR |
| [Grey box] | PLACA HUELTA EXISTENTE |
| [Black hatched box] | RIOSTRAS |
| [Red dashed line] | JUNTA LONGITUDINAL |
| [Red solid line] | EJE DE VIA |

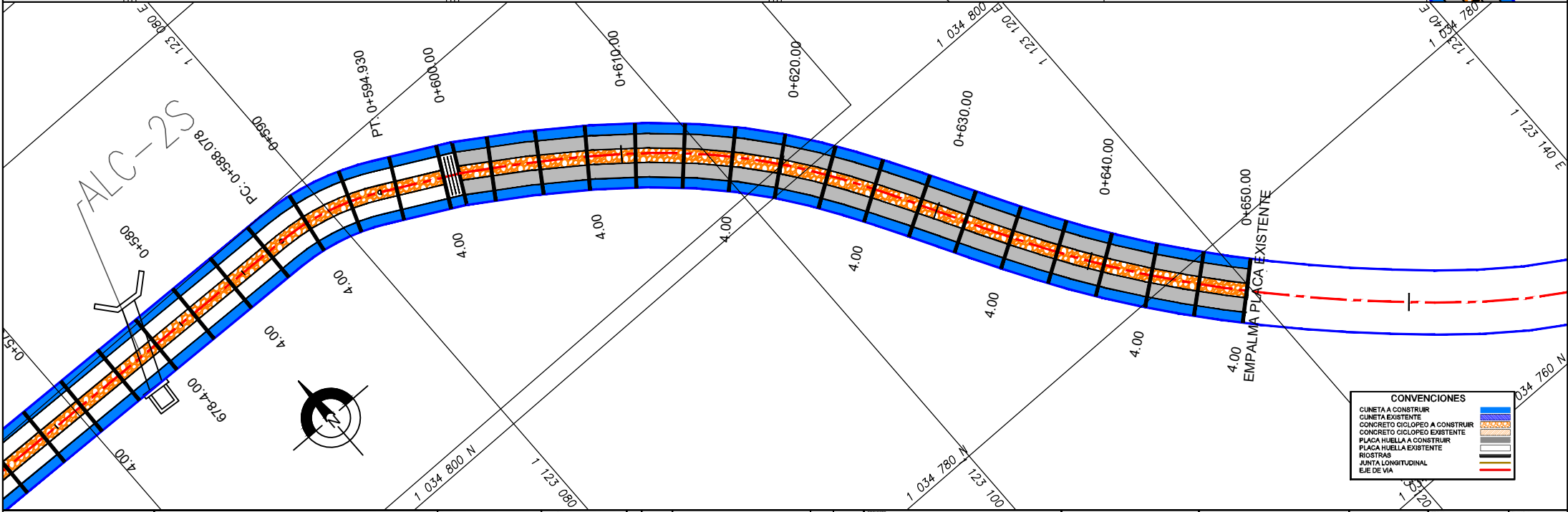
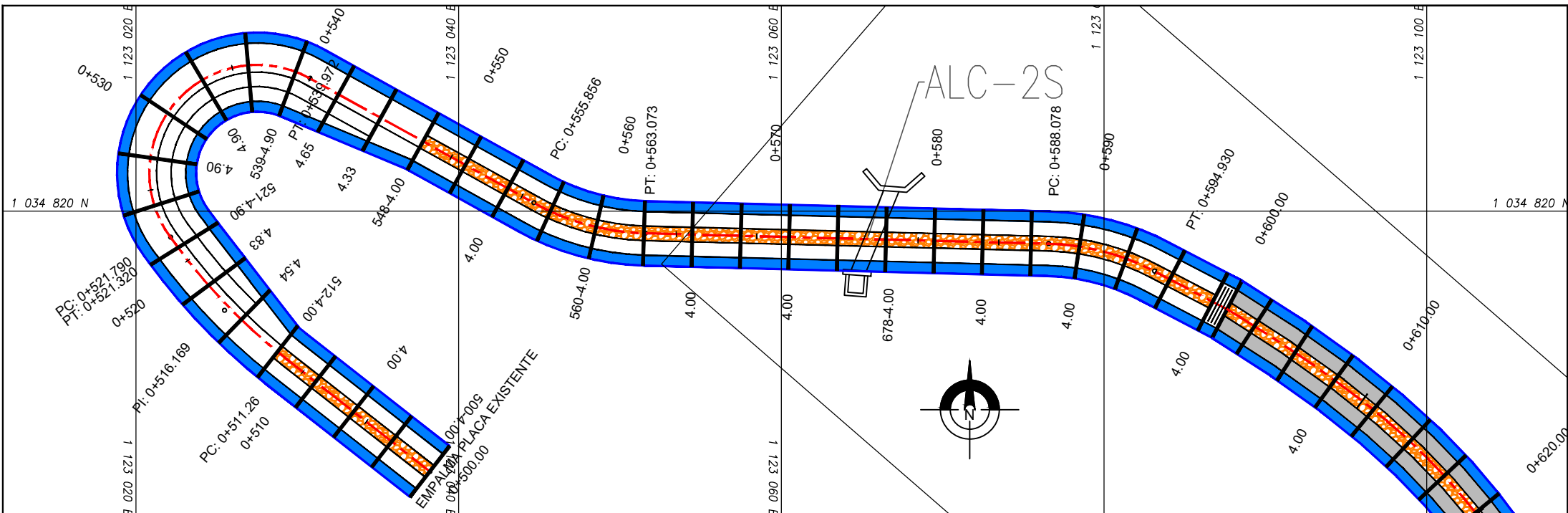

CONVENCIONES

| | |
|----------------------|-------------------------------|
| [Blue hatched box] | CUNETETA A CONSTRUIR |
| [Blue box] | CUNETETA EXISTENTE |
| [Orange hatched box] | CONCRETO CICLOPEO A CONSTRUIR |
| [Orange box] | CONCRETO CICLOPEO EXISTENTE |
| [Grey hatched box] | PLACA HUELTA A CONSTRUIR |
| [Grey box] | PLACA HUELTA EXISTENTE |
| [Black hatched box] | RIOSTRAS |
| [Red dashed line] | JUNTA LONGITUDINAL |
| [Red solid line] | EJE DE VIA |

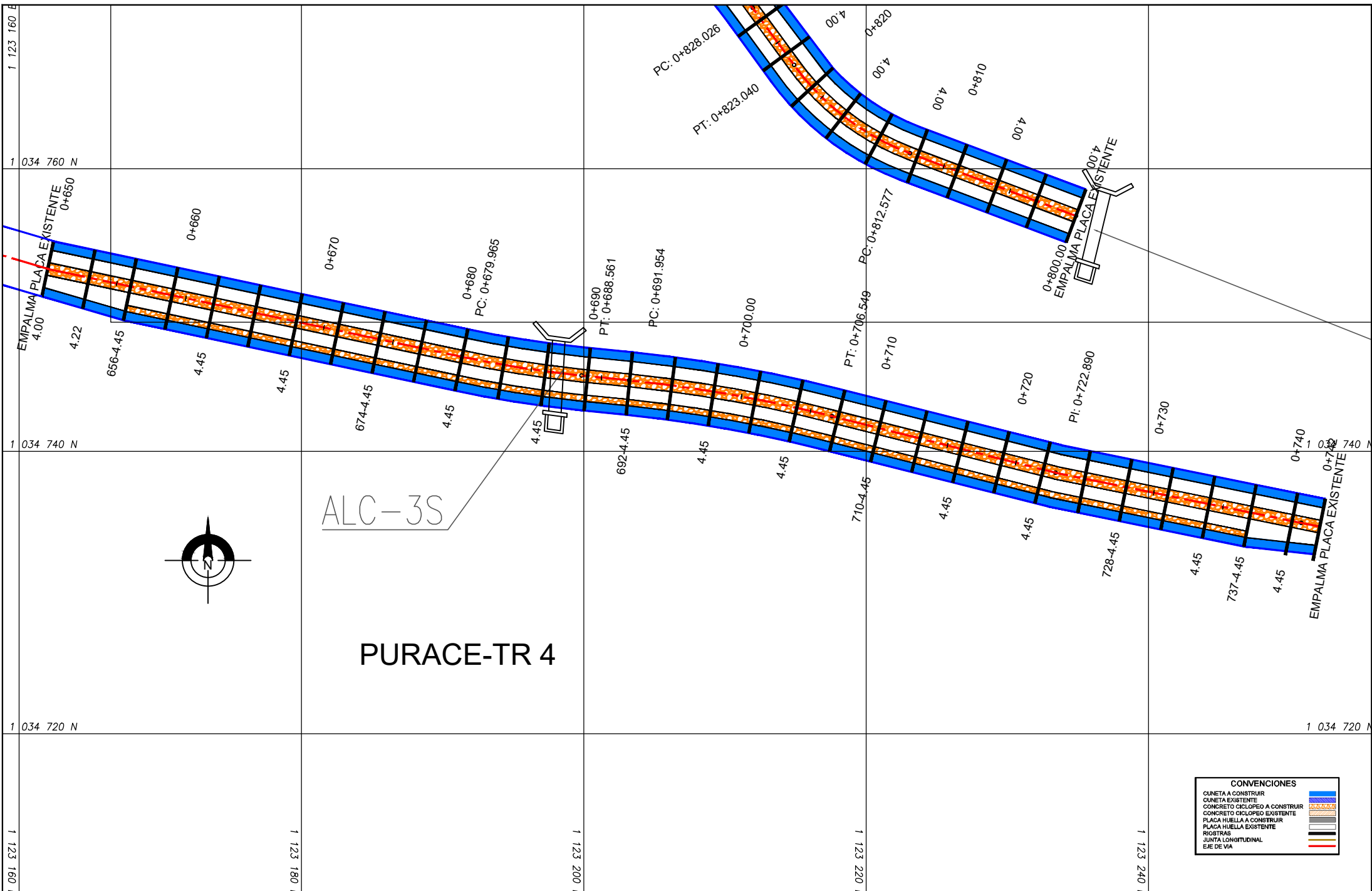

PURACE-TR 4

CONVENCIONES

| | |
|--|-------------------------------|
| | CUNETTA A CONSTRUIR |
| | CUNETTA EXISTENTE |
| | CONCRETO CICLOPEO A CONSTRUIR |
| | CONCRETO CICLOPEO EXISTENTE |
| | PLACA HUELLA A CONSTRUIR |
| | PLACA HUELLA EXISTENTE |
| | RIOSTRAS |
| | UNTA LONGITUDINAL |
| | EJE DE VIA |

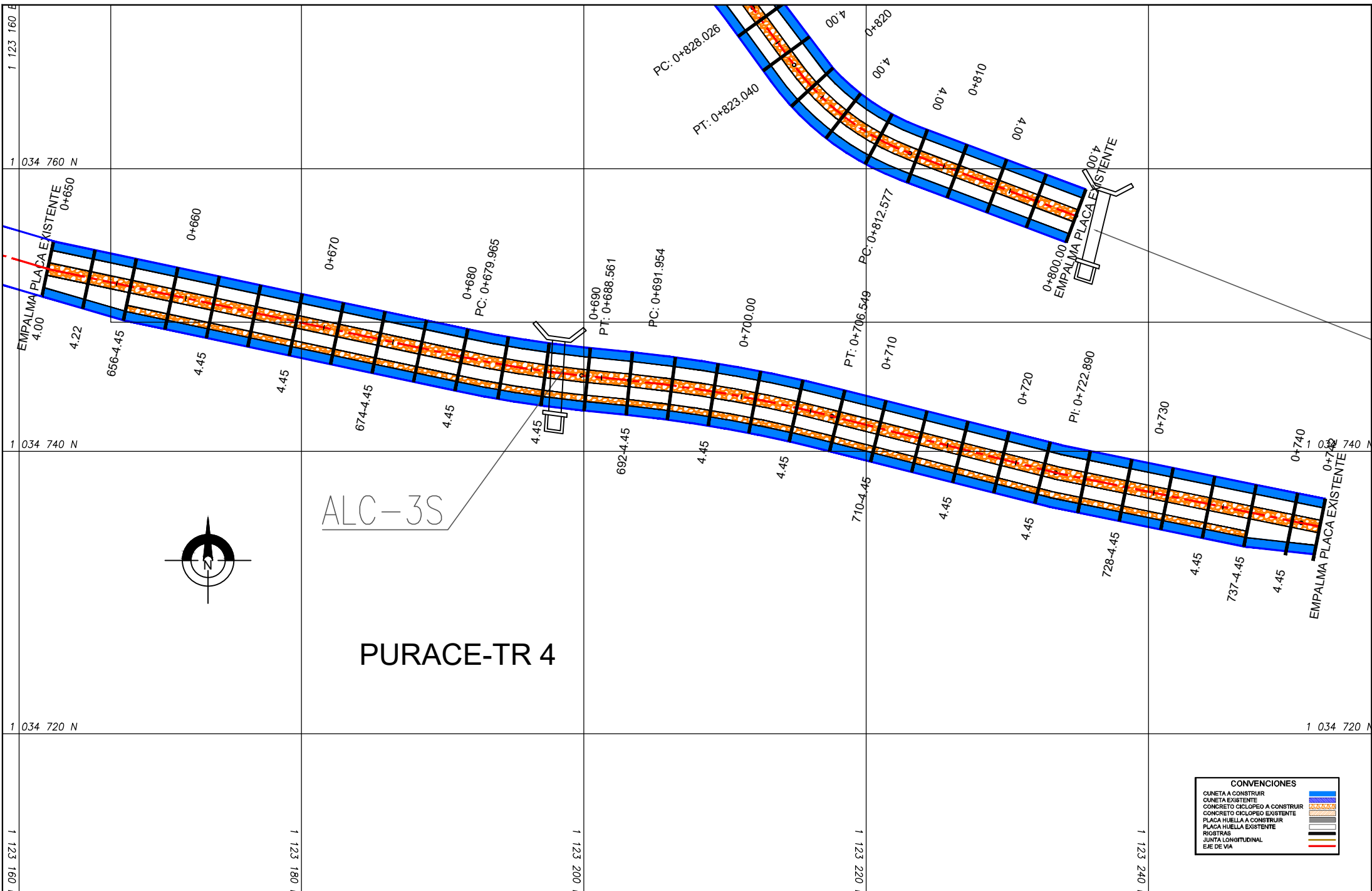

PURACE-TR 4

| CONVENCIONES | |
|--------------|-------------------------------|
| | CUNETA A CONSTRUIR |
| | CUNETA EXISTENTE |
| | CONCRETO CICLOPEO A CONSTRUIR |
| | CONCRETO CICLOPEO EXISTENTE |
| | PLACA HUELLA A CONSTRUIR |
| | PLACA HUELLA EXISTENTE |
| | RIOSTRAS |
| | UNTA LONGITUDINAL |
| | EJE DE VIA |

| | | | | | | | | | | | |
|--|--|--|--------------------------------|-----------------------------------|---|--|--|---|---|----------------------------|-----------------------|
| | | | REVISÓ: APROBO: | NO. 031152001 EMISSION INICIAL | DISEÑO AFISR AFISR | MODIFICACIONES 2 031152002 EMISSION MODIFICATORIO JCMO EEP 3 28072024 EMISSION MODIFICATORIO JCMO EEP 4 031152001 EMISSION MODIFICATORIO JCMO EEP | CONTENIDO MEJORAMIENTO DE VIAS TERCARIAS EN EL MUNICIPIO DE BALBOA, RISARALDA | CODIGO DEL PLANO AC AD - PURACE - MARZO - 2022.DWG | ESCALA PLANTA SIN ESCALA ESCALA SEPEL SIN ESCALA | FECHA NOVIEMBRE DE 2021 | PLANO NO. 04 de 09 |
| | | | MUNICIPIO DE BALBOA, RISARALDA | EMPRESA DE ENERGIA DE PEREIRA | INTERVENITORIA CONSORCIO PALTA-SERVINC SERVICIOS DE INGENIERIA NEI 901 310 239-0 | | | | | | |

PURACE-TR 5

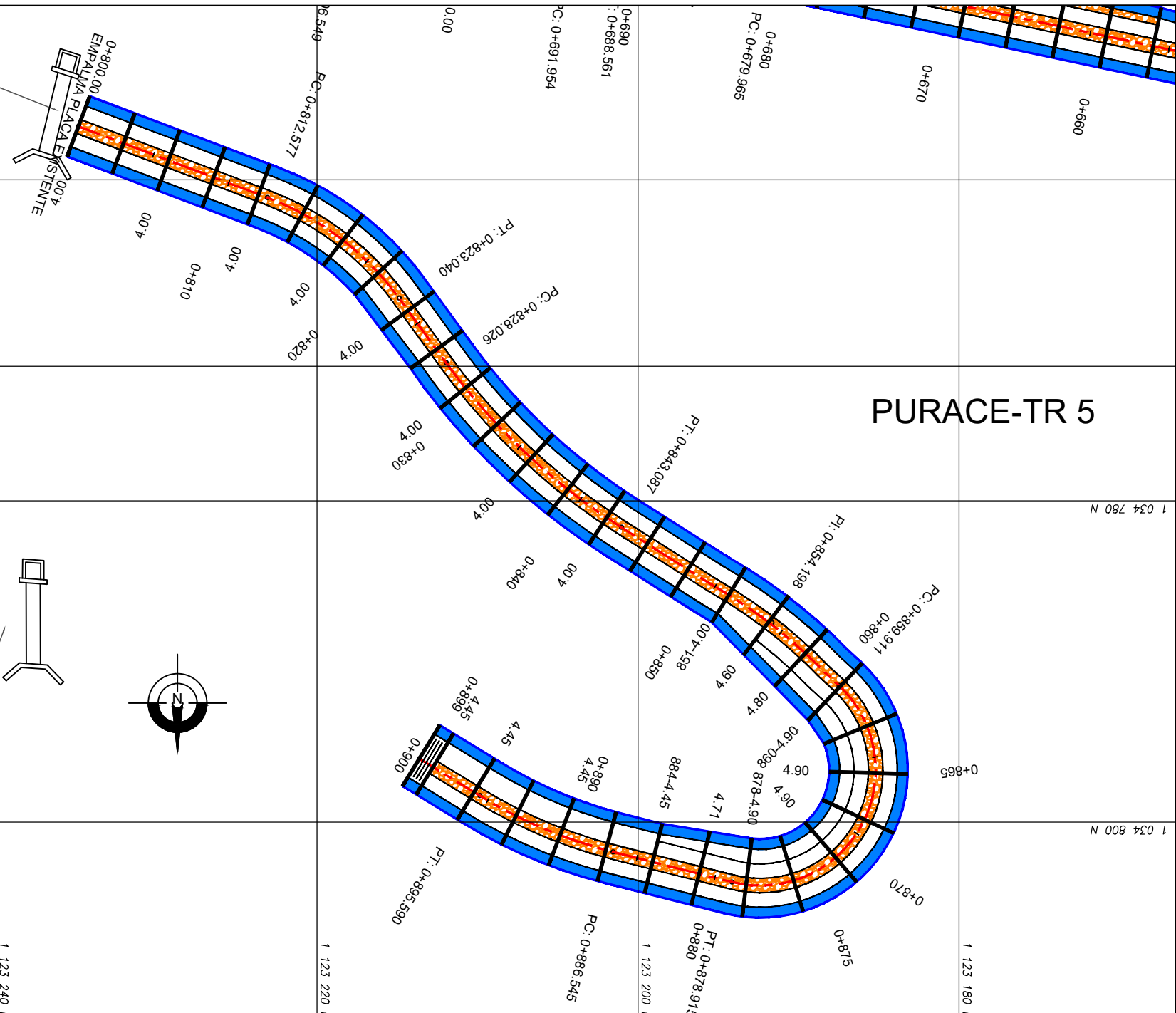

CONVENCIONES

| | |
|-------------------------------|--|
| CUNETA A CONSTRUIR | |
| CUNETA EXISTENTE | |
| CONCRETO CICLOPEO A CONSTRUIR | |
| CONCRETO CICLOPEO EXISTENTE | |
| PLACA HUELLA A CONSTRUIR | |
| PLACA HUELLA EXISTENTE | |
| RIGSTRIBAS | |
| JUNTA LONGITUDINAL | |
| EJE DE VIA | |

PURACE-TR 5

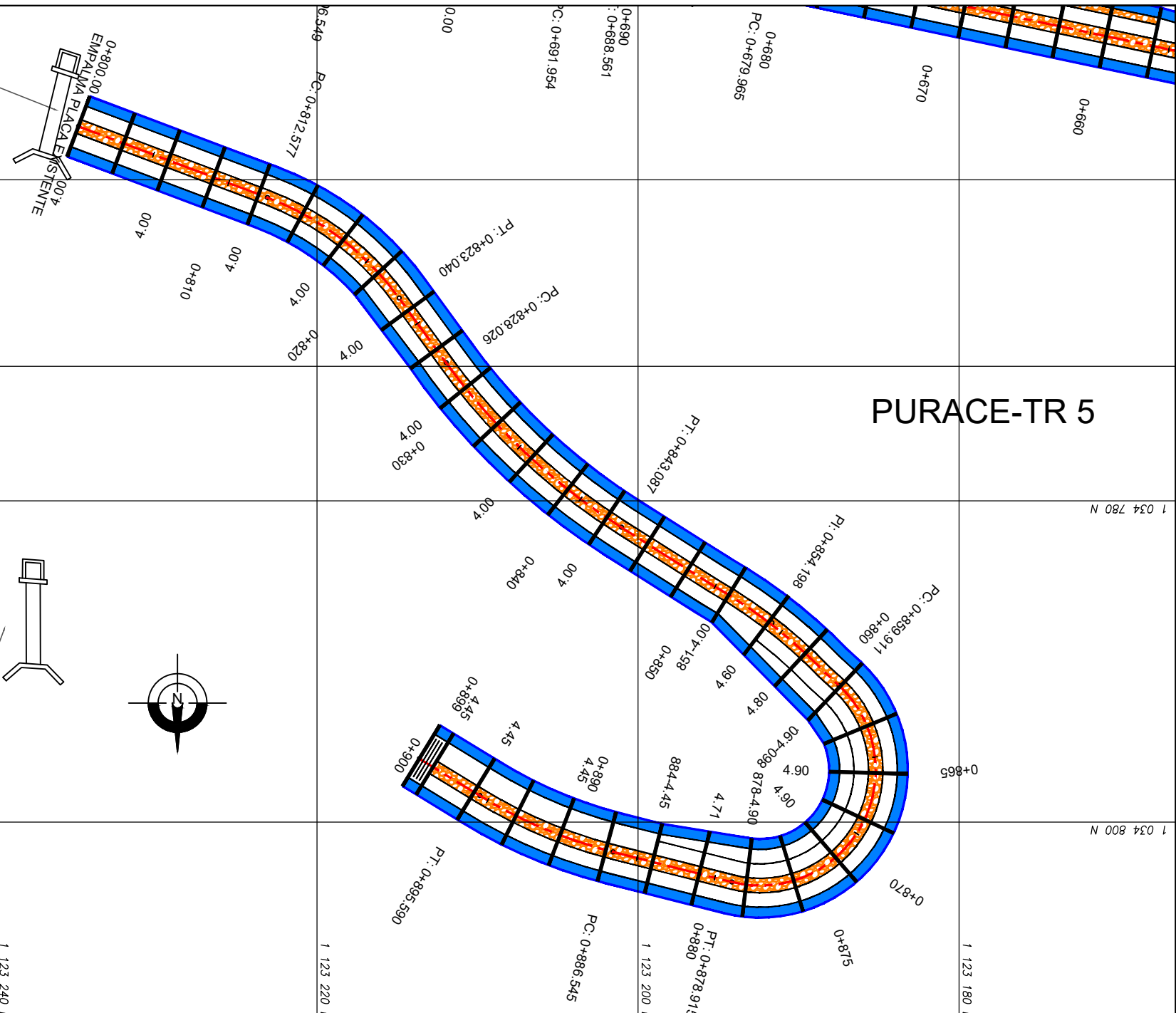

CONVENCIONES

| | |
|-------------------------------|--|
| CUNETA A CONSTRUIR | |
| CUNETA EXISTENTE | |
| CONCRETO CICLOPEO A CONSTRUIR | |
| CONCRETO CICLOPEO EXISTENTE | |
| PLACA HUELLA A CONSTRUIR | |
| PLACA HUELLA EXISTENTE | |
| RIOSTRAS | |
| JUNTA LONGITUDINAL | |
| EJE DE VIA | |

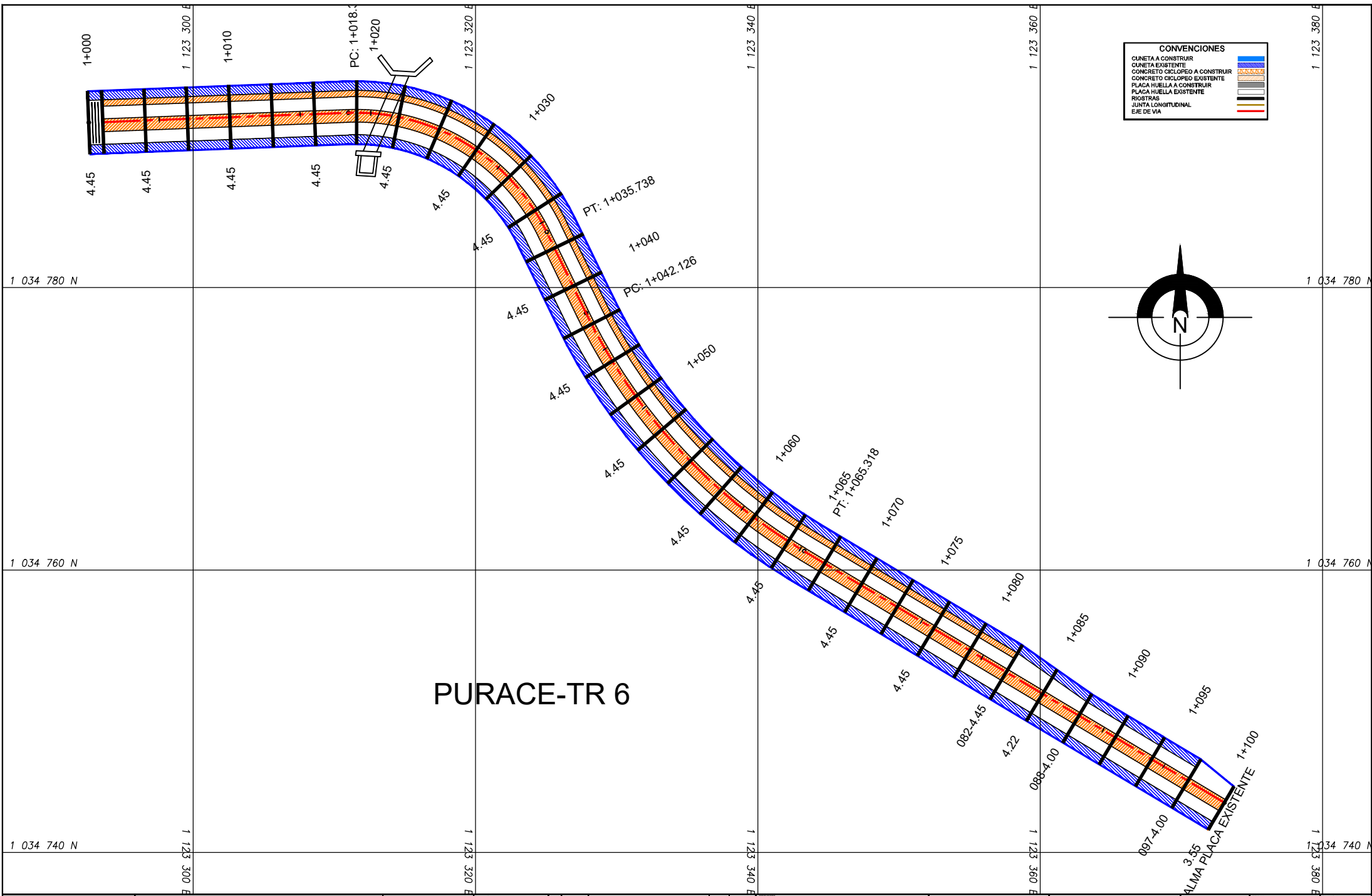

PURACE-TR 6

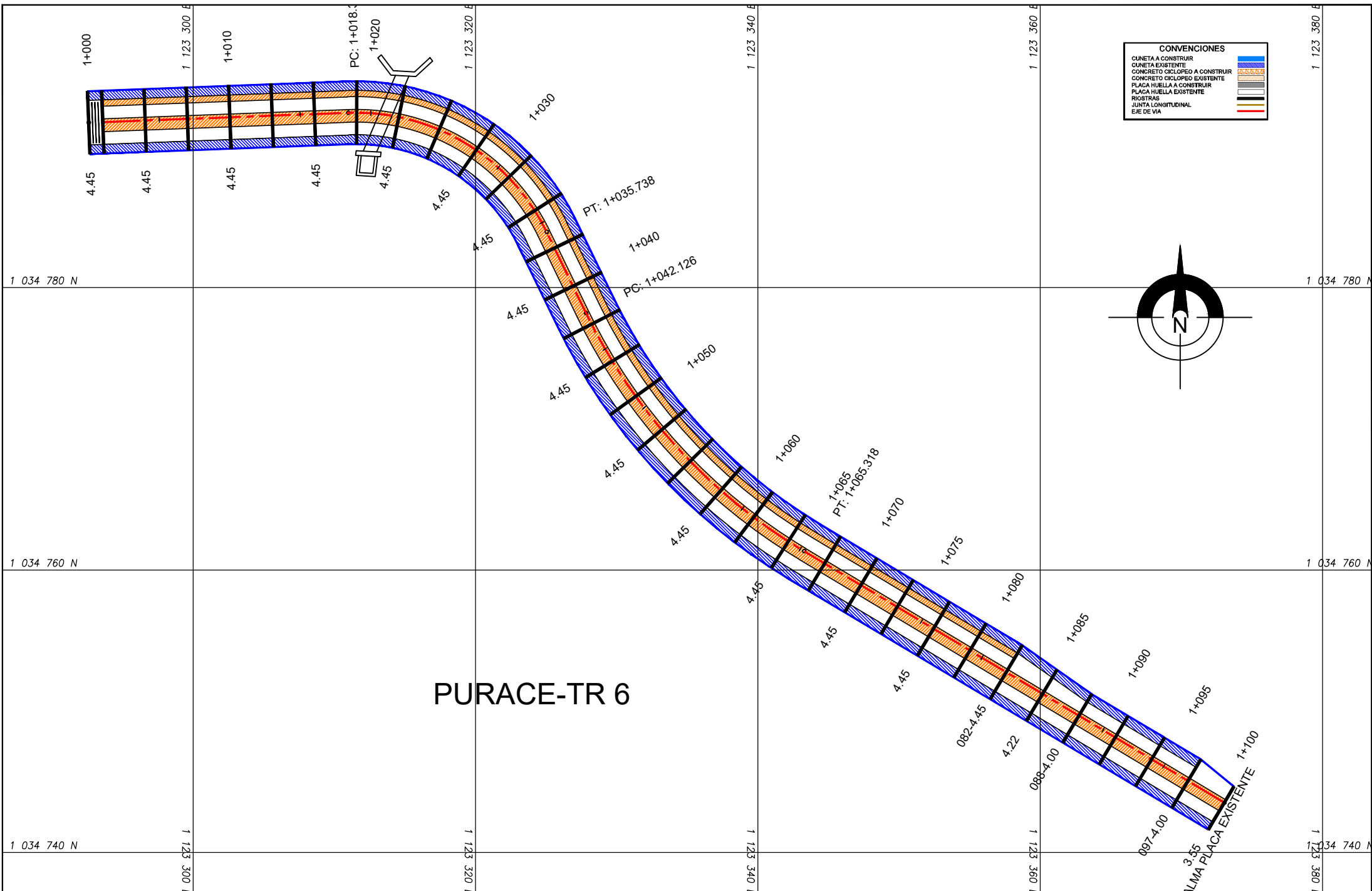

PURACE-TR 6

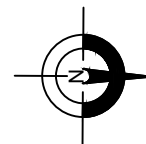

PURACE-TR 7

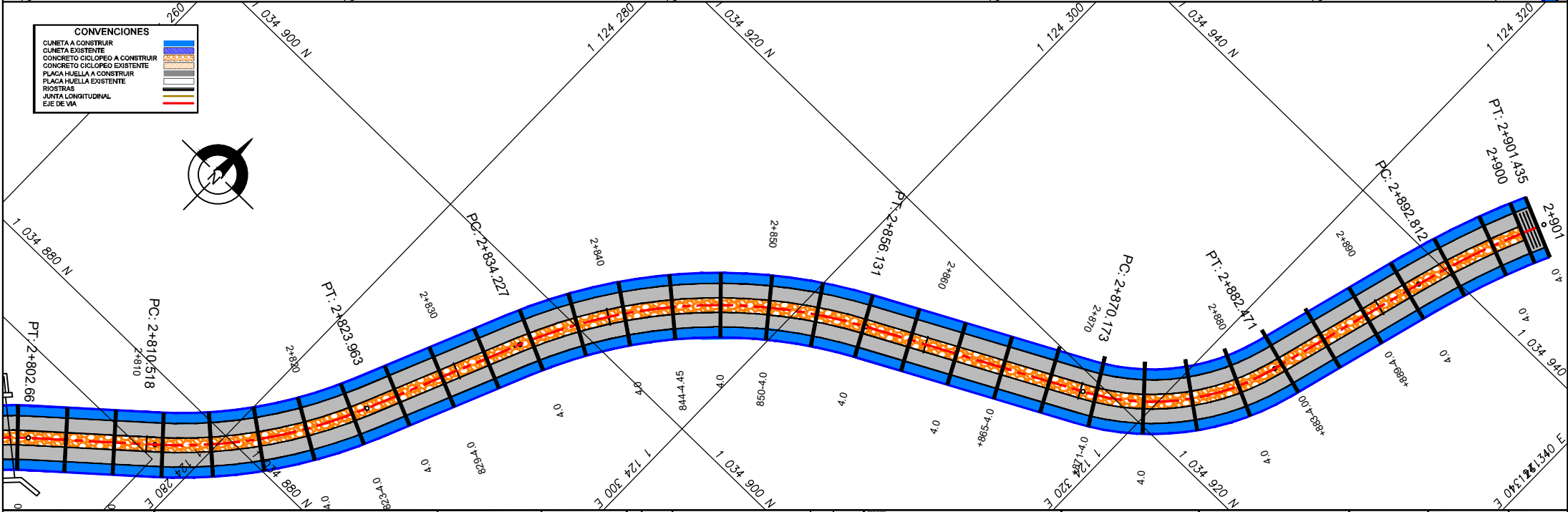
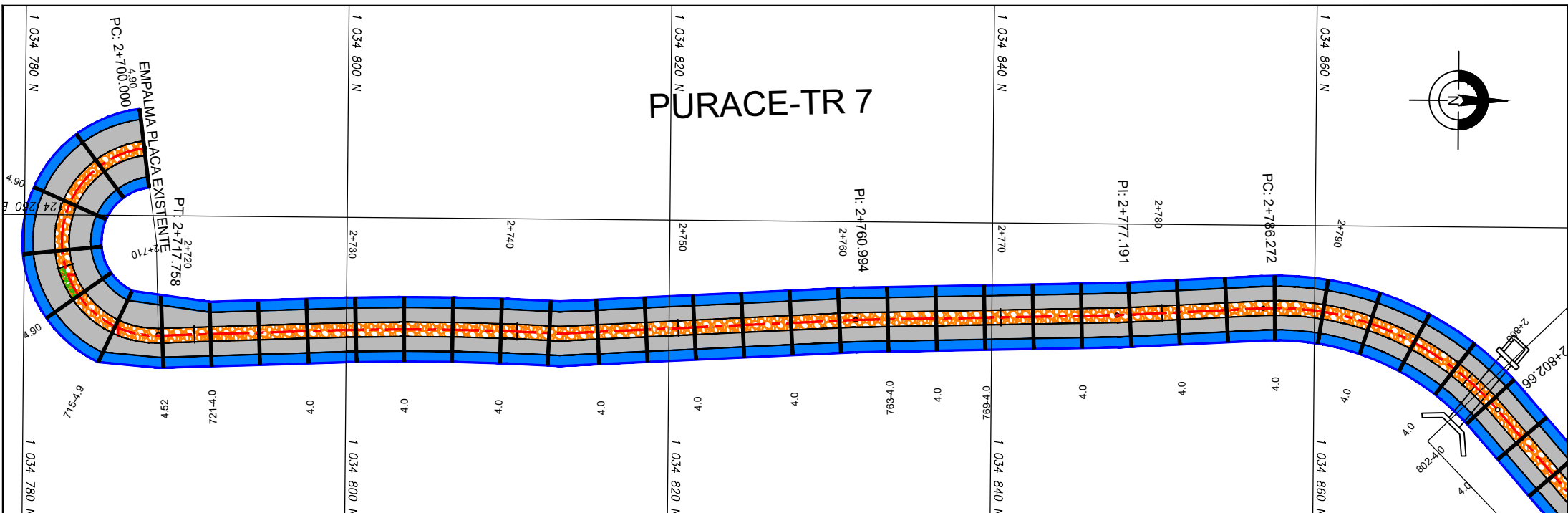

- CONVENCIONES**
- CUNETTA A CONSTRUIR
 - CUNETTA EXISTENTE
 - CONCRETO CICLOPEO A CONSTRUIR
 - CONCRETO CICLOPEO EXISTENTE
 - PLACA HUELTA A CONSTRUIR
 - PLACA HUELTA EXISTENTE
 - RIOSTRAS
 - UNTA LONGITUDINAL
 - EJE DE VIA



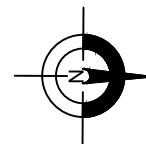

PURACE-TR 7

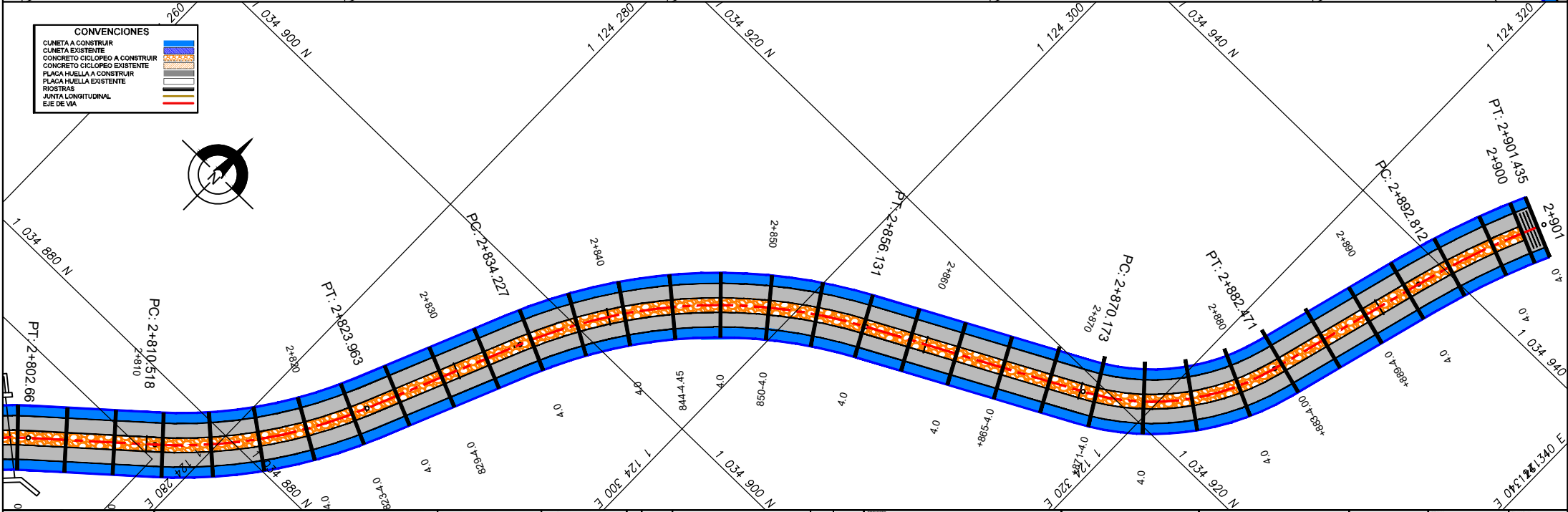
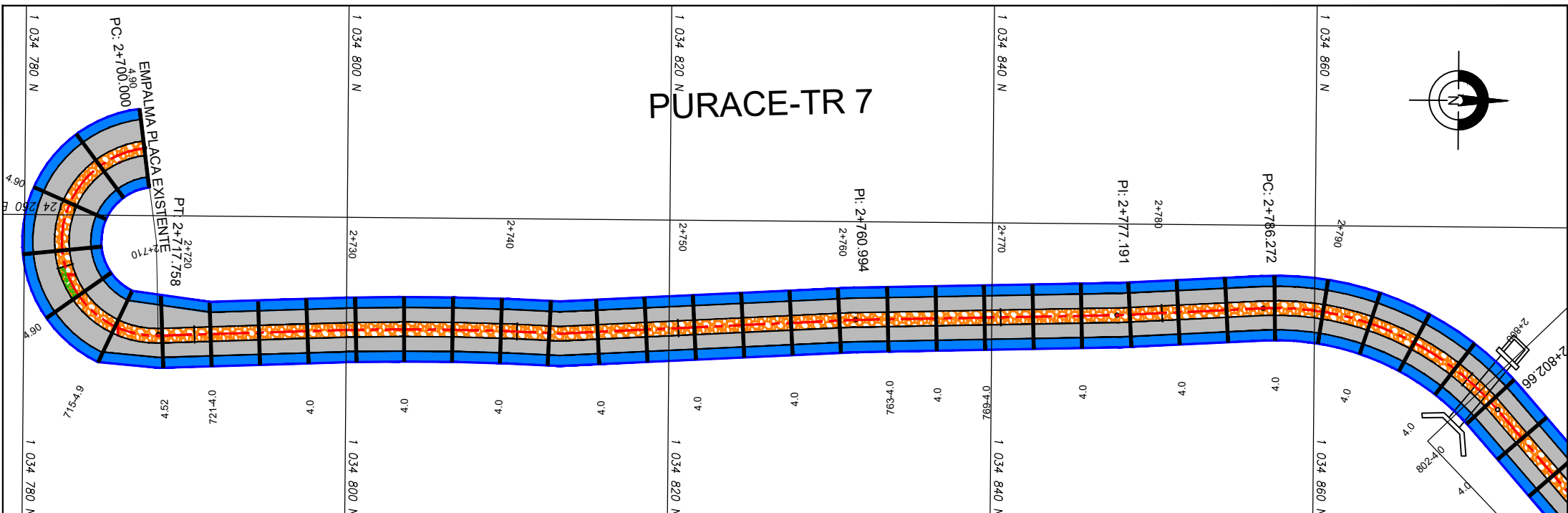

- CONVENCIONES**
- CUNETETA A CONSTRUIR
 - CUNETETA EXISTENTE
 - CONCRETO CICLOPEO A CONSTRUIR
 - CONCRETO CICLOPEO EXISTENTE
 - PLACA HUELLO A CONSTRUIR
 - PLACA HUELLO EXISTENTE
 - RIOSTRAS
 - UNTA LONGITUDINAL
 - EJE DE VIA



| | | | | | | | | | | |
|--|--|--|---------|---------|--------------|--|--|------------------------------|-----------------------------|-----------------------|
| | | | REVISÓ: | DISEÑO: | RESPONSABLE: | CONTENIDO: MODULACION PLACA-HUELLO TRAMO LA CANCHA - PURACÉ TRAMO 7 (K2+700 - K2+900) | CÓDIGO DEL PLANO: AC AD - PURACE - MARZO - 2022.DWG | ESCALA PLANTA: SIN ESCALA | FECHA: NOVIEMBRE DE 2021 | PLANO Nº: 07 de 09 |
| | | | APROBÓ: | DIBUJO: | RESPONSABLE: | | | | | |

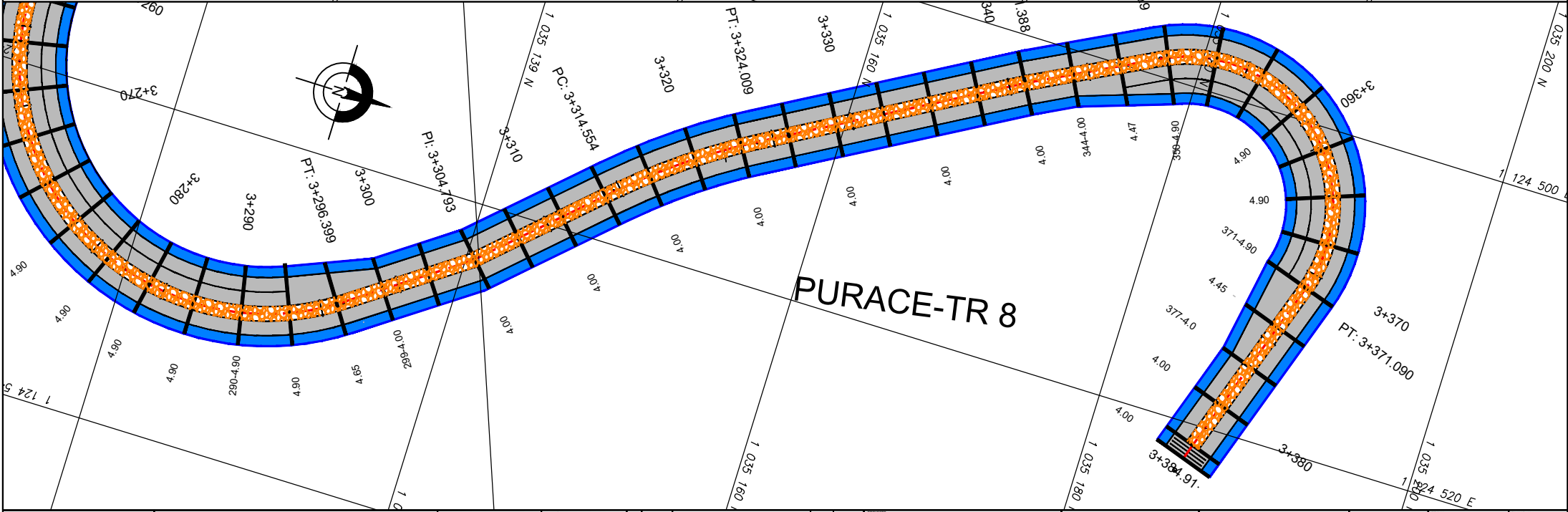
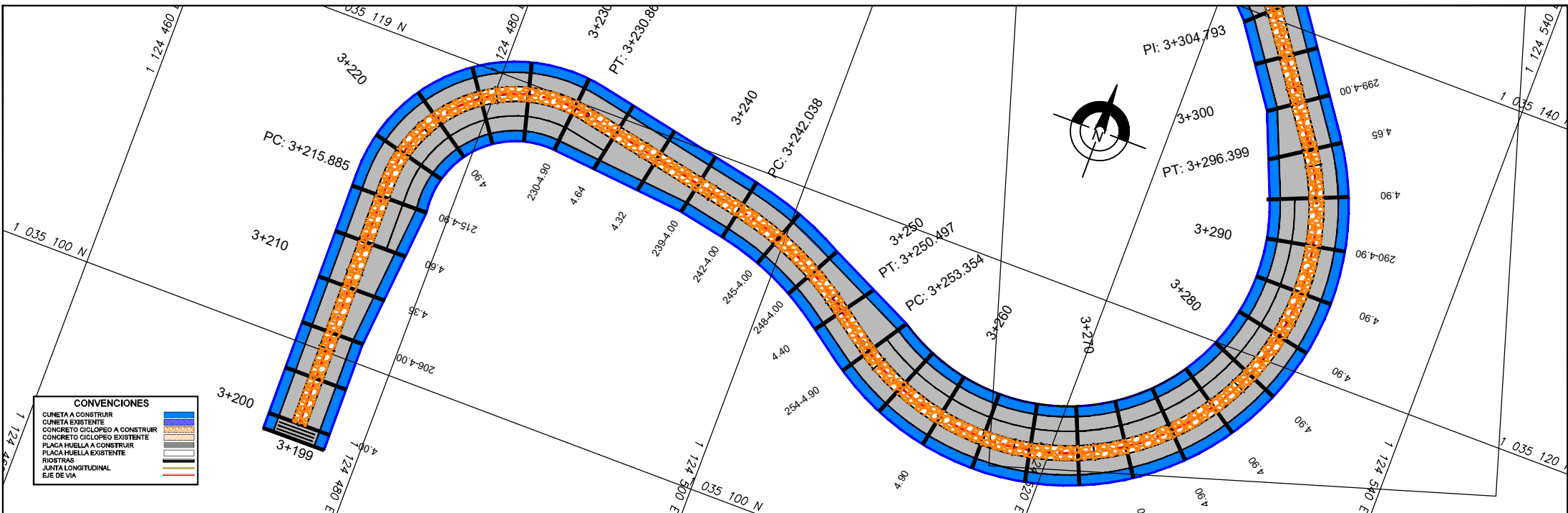

CONVENCIONES

| | |
|-------------------------------|--|
| CUNETA A CONSTRUIR | |
| CUNETA EXISTENTE | |
| CONCRETO CICLOPEO A CONSTRUIR | |
| CONCRETO CICLOPEO EXISTENTE | |
| PLACA HUELLA A CONSTRUIR | |
| PLACA HUELLA EXISTENTE | |
| RIOSTRAS | |
| JUNTA LONGITUDINAL | |
| EJE DE VIA | |

PURACE-TR 8

| | | | | | | | | | | | | |
|--|--|--|--|---|--|--|---|--|--|---|-----------------------------|-----------------------|
| | | | REVISOR: _____ APROBADO: _____ | MODIFICACIONES: 1. 03/11/2020 EMISIÓN INICIAL 2. 03/11/2020 EMISIÓN MODIFICATORIO 3. 28/07/2021 EMISIÓN MODIFICATORIO 4. 03/11/2021 EMISIÓN MODIFICATORIO | DISEÑO: AFIR AFIR JCMO EEP JCMO EEP JCMO EEP | RESPONSABLE: AFIR AFIR EEP EEP EEP | TÍTULO: MEJORAMIENTO DE VIAS TERCERIAS EN EL MUNICIPIO DE BALBOA, RISARALDA | OBJETO: MODULACION PLACA-HUELLA TRAMO LA CANCHA - PURACE TRAMO 8 (K3+200 - K3+384.91) | CÓDIGO DEL PLANO: AC AD - PURACE - MARZO - 2022.DWG | ESCALA PLANTA: SIN ESCALA ESCALA SEPEL: SIN ESCALA | FECHA: NOVIEMBRE DE 2021 | PLANO N°: 08 de 09 |
| | | | CONSORCIO PALTA-SERVINC NIT 901.312.239-0 | ESCALA: TODAS LAS MEDIDAS ESTÁN DADAS EN METROS | SECTOR: Sector Sur La Cancha - Purace | | | | | | | |

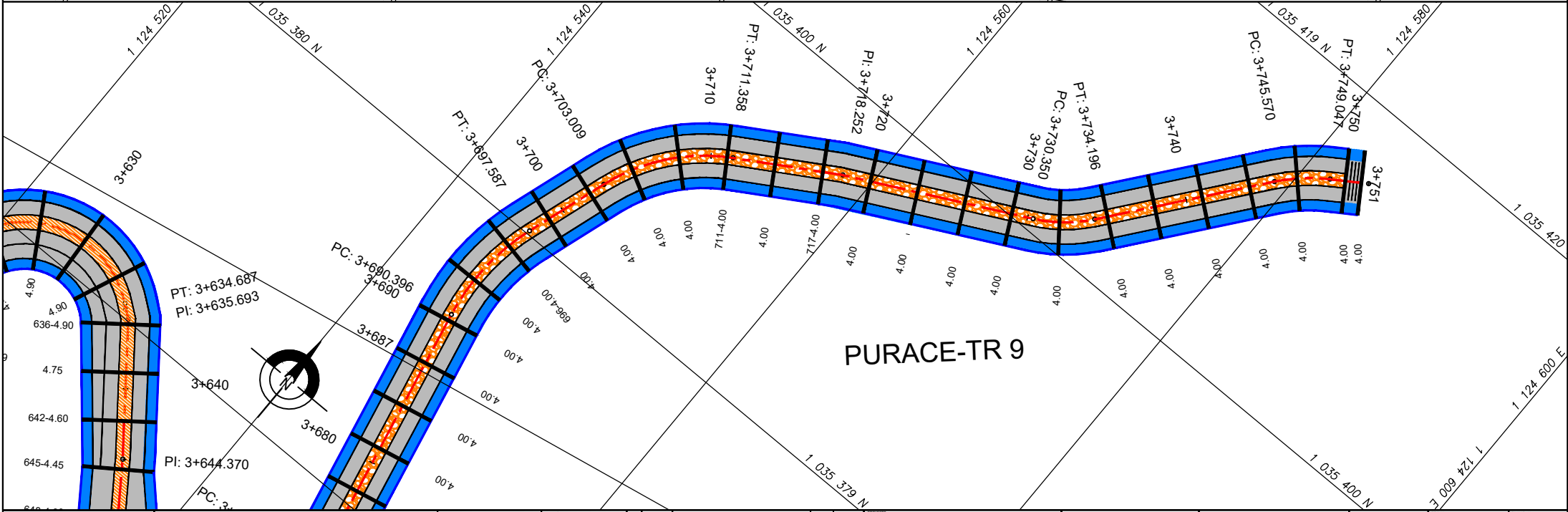
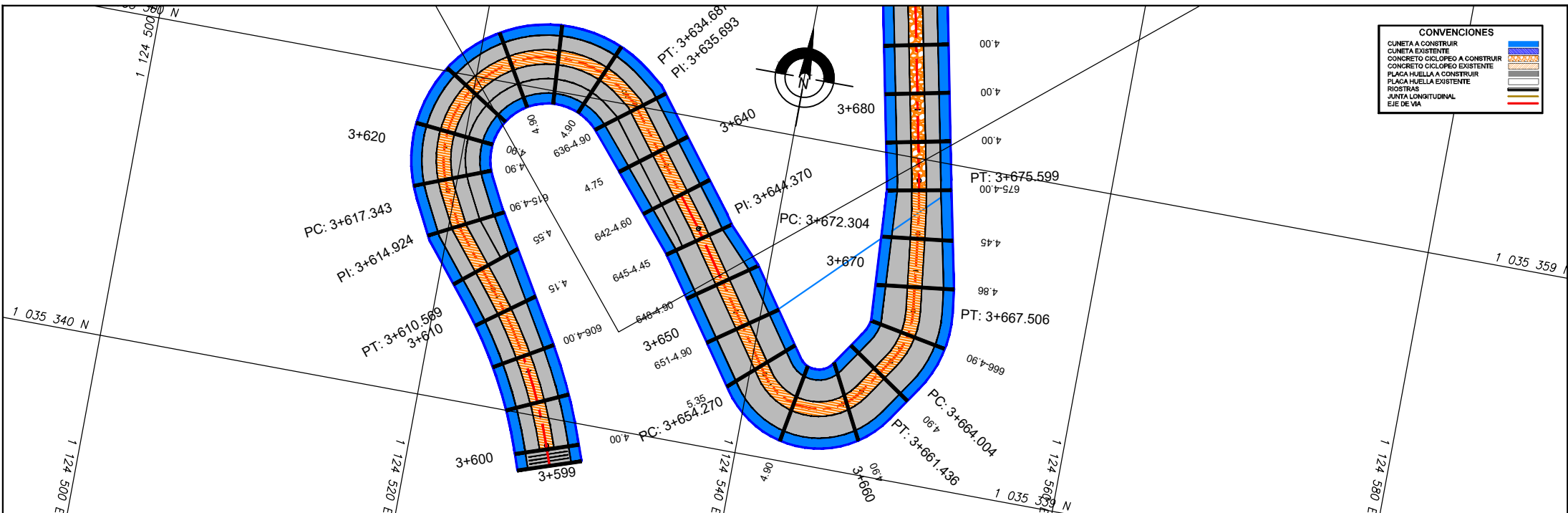

PURACE-TR 9

| | | | | | | | | | | | | | | | | | |
|--------------------------------|--|--|--|---------|-----------------|---|--------------|------------|--|----------------|--------|-----------------------------|-------|------------|------|----------------------------------|------|
| | | | INTERVENCIÓN: | REVISÓ: | ELABORÓ: | DISEÑO: | RESPONSABLE: | CONTENIDO: | CÓDIGO DEL PLANO: | ESCALA TÍTULO: | FECHA: | PLANO N°: | | | | | |
| | | | CONSORCIO PALTA-SERVING <small>TEL: 901 312 229-2</small> | APROBÓ: | MODIFICACIONES: | AFIR: | AFIR: | | | | | | JCMO: | EEP: | EEP: | JCMO: | EEP: |
| MUNICIPIO DE BALBOA, RISARALDA | | | EMPRESA DE ENERGÍA DE PEREIRA | | | MEJORAMIENTO DE VIAS TERCIARIAS EN EL MUNICIPIO DE BALBOA, RISARALDA | | | MODULACION PLACA-HUELLA TRAMO LA CANCHA - PURACE TRAMO 9 (K3+600 - K3+751) | | | AD-AD-PURACE-MARZO-2022.DWG | | SIN ESCALA | | Sector Sur La Cancha - Purace | |